



UNIVERSIDAD AUTÓNOMA DE
CHIHUAHUA

Dirección
de Planeación y
Desarrollo Institucional

ESTADÍSTICA BÁSICA







PRESENTACIÓN

La información estadística es un insumo indispensable para la planeación, forma parte de la evaluación y sobre todo nos permite una adecuada toma de decisiones en actividades relacionadas al quehacer institucional.

La agenda estadística es una publicación anual con el fin de integrar cifras, para de ésta forma, apreciar la evolución institucional en comparación con años anteriores y determinar un panorama general de nuestra máxima casa de estudios.

Con todo lo anterior, la Universidad Autónoma de Chihuahua contribuye a la transparencia y rendición de cuentas de sus actividades a través la presente edición y muestra clara evidencia de su gestión para la superación y la transformación de la comunidad universitaria.

M.C. JESÚS ENRIQUE SEÁÑEZ SÁENZ

RECTOR





CONTENIDO

PRESENTACIÓN	2
CONTENIDO	3
COBERTURA UACH	1
CONTEXTO ESTATAL.....	3
CONTEXTO INSTITUCIONAL	6
PROGRAMAS EDUCATIVOS POR UNIDAD ACADÉMICA	7
ALUMNOS POR UNIDAD ACADÉMICA	8
POBLACIÓN ESCOLAR TOTAL	9
TOTAL DE ALUMNOS UACH POR NIVEL EDUCATIVO	10
MATRÍCULA TOTAL UACH	11
TOTAL DE ALUMNOS EN COMPARATIVO POR AÑOS.....	12
GRÁFICA DE LA MATRÍCULA TOTAL EN COMPARATIVO POR AÑOS.....	13
LICENCIATURA.....	14
ALUMNOS DE LICENCIATURA	15
ALUMNOS DE LICENCIATURA POR PROGRAMA EDUCATIVO	16
GRÁFICA POR UNIDAD ACADÉMICA	20
SISTEMA ABIERTO Y VIRTUAL	24
ALUMNOS DE SISTEMA ABIERTO Y VIRTUAL	25
ALUMNOS DE LICENCIATURA POR PROGRAMA, COMPARATIVO POR AÑOS	21
EGRESADOS Y TITULADOS DE LICENCIATURA.....	28
ALUMNOS DE POSGRADO POR UNIDAD ACADÉMICA.....	33
ALUMNOS DE POSGRADO POR PROGRAMA	34
POSGRADO POR UNIDAD PROGRAMA, COMPARATIVO POR AÑOS.....	37
EGRESADOS Y GRADUADOS DE NIVEL POSGRADO.....	38
ALUMNOS DE ETNIAS INDÍGENAS POR DES.....	42
ALUMNOS CON ALGUNA DISCAPACIDAD POR DES	43





CONTENIDO

PROGRAMAS EDUCATIVOS DE CALIDAD.....	44
TOTAL DE PROGRAMAS EVALUABLES DE LICENCIATURA Y TSU/PA.....	¡Error! Marcador no definido.
PROGRAMAS NO EVALUABLES DE LICENCIATURA	46
MATRÍCULA EN PROGRAMAS DE BUENA CALIDAD	46
PRESENCIA UACH A NIVEL NACIONAL E INTERNACIONAL.....	¡Error! Marcador no definido.
RED DE MOVILIDAD NACIONAL E INTERNACIONAL POR FACULTAD.....	48
RED DE MOVILIDAD NACIONAL	¡Error! Marcador no definido.
RED DE MOVILIDAD INTERNACIONAL.....	¡Error! Marcador no definido.
PROGRAMAS EN EL PADRÓN NACIONAL DE POSGRADOS DE CALIDAD.....	50
PERSONAL ACADÉMICO	¡Error! Marcador no definido.
PERSONAL ACADÉMICO POR ANTIGÜEDAD	53
PERSONAL ACADÉMICO POR EDAD	56
PERSONAL ACADÉMICO POR NIVEL DE ESTUDIOS	59
PERSONAL ACADÉMICO POR TIPO DE CONTRATO	62
RELACIÓN ALUMNOS POR PROFESORES DE TIEMPO COMPLETO, LICENCIATURA	63
RECONOCIMIENTO S.N.I.	64
PERFIL PROMEP.....	65
PERFILES PROMEP, COMPARATIVO POR AÑOS	66
BECARIOS ACTIVOS	67
BENEFICIARIOS PROMEP.....	68
PERSONAL ADMINISTRATIVO POR TIPO DE CONTRATO.....	70
PERSONAL ADMINISTRATIVO POR EDAD.....	71
PROYECTOS	¡Error! Marcador no definido.
BECAS	73
OTROS	73





UNIVERSIDAD AUTÓNOMA DE CHIHUAHUA

M.C. JESÚS ENRIQUE SEÁÑEZ SÁENZ

Rector

Dr. Jesús Villalobos Jión

Secretario General

Directores de Área

M.C. Javier Martínez Nevárez
Director Académico

Dr. Alma Delia Alarcón Rojo
Directora de Investigación y Posgrado

M.C. Jesús Enrique Pallares Ronquillo
*Director de Extensión y
Difusión Cultural*

M.A.R.H. Horacio Jurado Medina
Director Administrativo

Dr. Mario Maldonado Estrada
*Director de Planeación
y Desarrollo Institucional*





DIRECTORES

M.A. Luis Raúl Escárcega Preciado

M.C. Francisco Márquez Salcido

Dr. Moises Basurto Sotelo

M.I. Ricardo Ramón Torres Knight

Ing. Alfredo Ramón Urbina Valenzuela

M.A.R.H. Liliana Álvarez Loya

M.A. Herik German Valles Baca

M.A. Eloy Díaz Unzueta

M.D.H. Enrique Antonio Carrete Solís

M.E. Luis Alberto Fierro Ramírez

M.A.V. Raúl Sánchez Trillo

Dr. Jesús Guadalupe Benavides Olivera

M.E. Elvira Sáenz López

Dr. Gustavo Alatorre Vallarino

M.C. Francisco Javier Flores Rico

FACULTADES

Zootecnia y Ecología

Ciencias Agrícolas y Forestales

Ciencias Agrotecnológicas

Ingeniería

Ciencias Químicas

Contaduría y Administración

Economía Internacional

Ciencias Políticas y Sociales

Derecho

Filosofía y Letras

Artes

Medicina

Enfermería y Nutriología

Odontología

Educación Física y Ciencias del Deporte



COBERTURA UACH

- | | |
|--|--|
| <p>1 UACH extensión
CD. Juárez</p> <p>2 UACH
Campus Chihuahua</p> <p>3 UACH Centro Regional
de Educación Superior
Ojinaga</p> <p>4 UACH Extensión
Camargo</p> <p>5 UACH Extensión
Delicias</p> <p>6 UACH Extensión
Hidalgo del Parral</p> <p>7 UACH Centro Universitario
de Aprendizaje
Guadalupe Calvo</p> | <p>8 UACH Centro Regional
de Educación Superior
Guachochi</p> <p>9 UACH Centro Universitario
de Aprendizaje
Guerrero</p> <p>10 UACH Extensión
Cuauhtémoc</p> <p>11 UACH Centro Regional
de Educación Superior
Madera</p> |
|--|--|

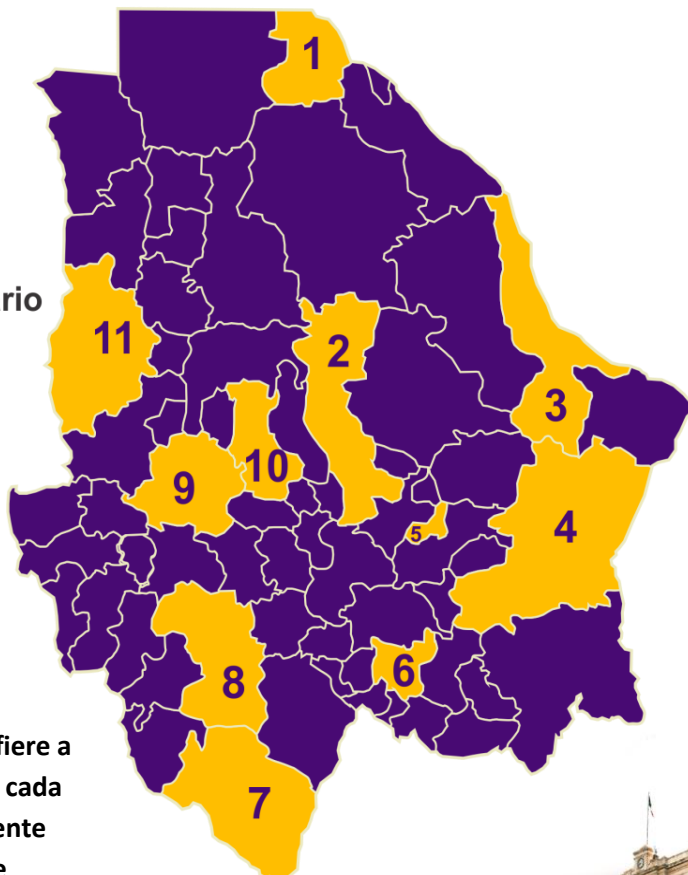

**** Nota:** El término de EXTENSIÓN se refiere a la cobertura que tiene la Universidad en cada uno de los municipios, independientemente de si existen Facultades y extensiones de facultades en el mismo.





LA UNIVERSIDAD AUTÓNOMA DE CHIHUAHUA CUENTA CON:

Matrícula Total : 30,150

Licenciatura: 26,043

**Sistema
Abierto y
Virtual: 1,463**

**Posgrado:
2,288**

**Técnicos
Generales:
356**

Total de Docentes: 2,911

*** PTC: 766**

*** PMT: 115**

*** PHC: 2,030**

**Oferta Educativa : 124 Programas
Técnico Media Superior 2,
Licenciatura 56, Posgrado 63 y TSU 3**

**461 Perfiles
Deseables**

**80 PTC adscritos
al SNI**

**Movilidad UACH:
Presencia en 11
Estados (México) 7
Países**

**13 programas en
el PNPC**



CONTEXTO ESTATAL

La Universidad Autónoma de Chihuahua en el Contexto Estatal en el universo de Instituciones de Educación Superior:

3

Matrícula de Educación Superior en el Estado de Chihuahua

Cobertura		2004	2005	2006	2007	2008	2009	2010	2011	2012	2013	2014
Estudiantes de Educación Superior en el Estado de Chihuahua	Licenciatura y PA/TSU	73,696	77,882	80,183	83,409	85,766	91,829	97,717	102,356	110,103	114,011	119,171
	Posgrado	4,523	5,417	5,727	5,838	6,643	6,788	7,170	8,426	8,585	9,143	7,485
	Total	78,219	83,299	85,910	89,247	92,409	98,617	104,887	110,782	118,688	123,154	126,656
Matrícula atendida por la UACH	Licenciatura y PA/TSU	16,417	17,829	18,466	19,839	21,254	22,368	23,644	25,648	27,443	26,852	27,506
	Posgrado	2,013	2,526	2,658	2,539	2,618	2,648	2,551	3,044	3,163	3,259	2,288
	Total	18,430	20,355	21,124	22,378	23,872	25,016	26,195	28,692	30,606	30,111	29,794
Porcentaje de la matrícula estatal que es atendida por la UACH	Licenciatura y PA/TSU	22.30%	22.90%	23.00%	23.80%	24.80%	24.40%	24.20%	25.06%	25%	24%	23%
	Posgrado	44.50%	46.60%	46.40%	43.50%	39.40%	39.00%	35.58%	36.13%	37%	36%	31%
	Total	23.60%	24.40%	24.60%	25.10%	25.80%	25.40%	24.97%	26%	26%	24%	24%

**Incluye Modalidad Escolar y No Escolar



CONTEXTO ESTATAL

Comparativo de Matrícula atendida por la UACH respecto a la Matrícula Superior Estatal desde el año 2004 al 2014.

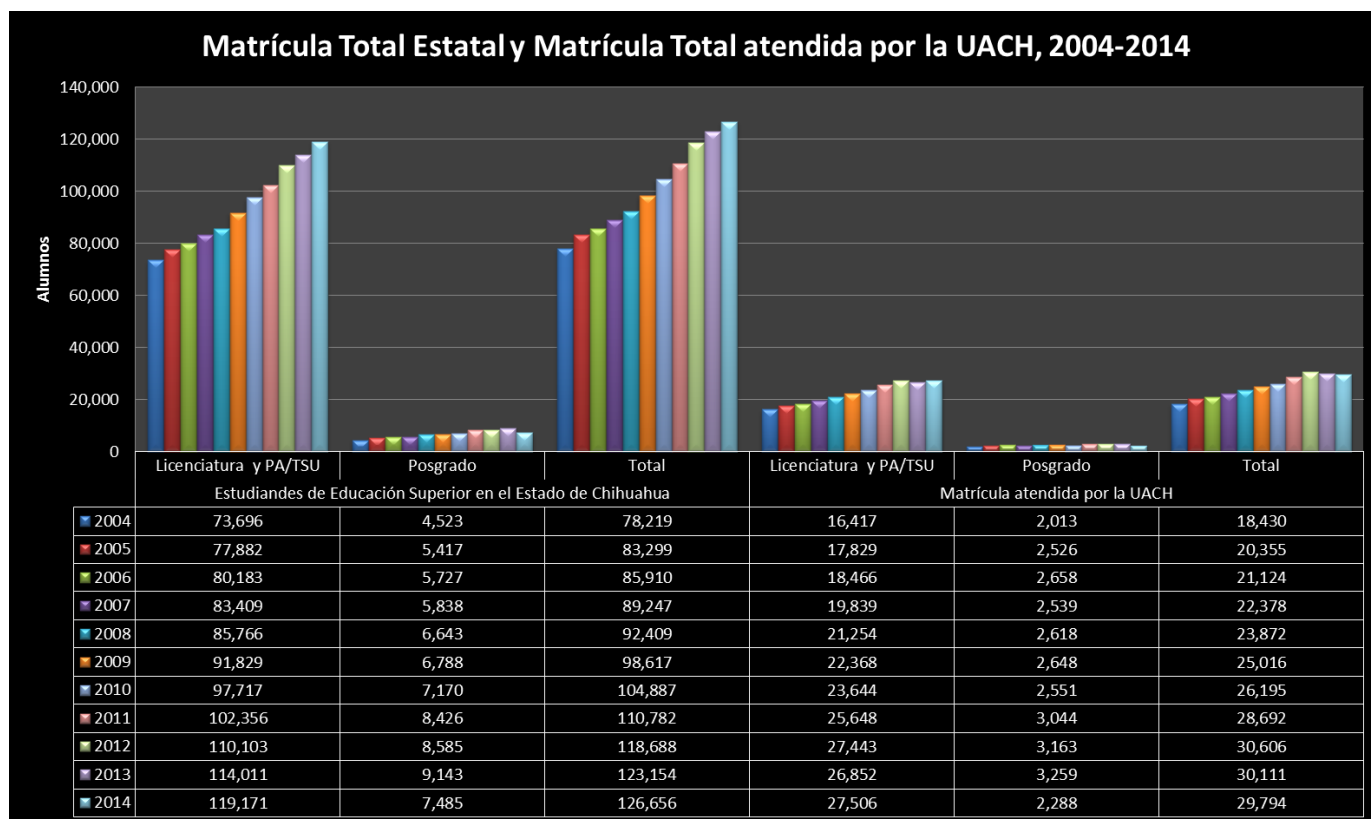

Fuente: Resumen Estadístico de la SEECH 2004- 2014.



CONTEXTO INSTITUCIONAL

Ciclo 2014-2015

El contexto institucional nos muestra el porcentaje de matrícula atendida por la UACH.

CONTEXTO ESTATAL	MATRICULA TOTAL	PORCENTAJE
OTRAS INSTITUCIONES	96862	76%
UACH	29794	24%
TOTAL ESTATAL	126656	100%
*No incluye programas técnicos de Enfermería.		

MATRICULA TOTAL DE EDUCACIÓN SUPERIOR EN EL ESTADO. COBERTURA UACH

■ OTRAS INSTITUCIONES ■ UACH

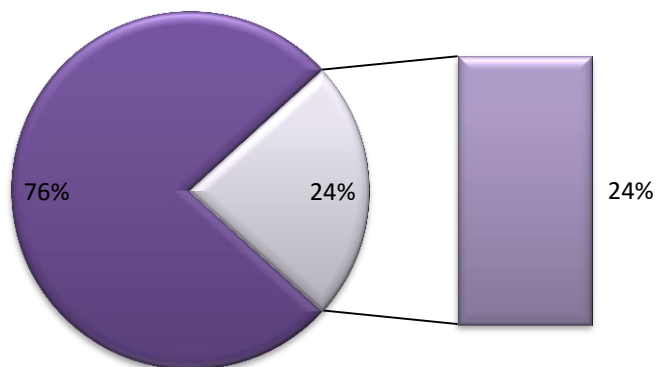

CONTEXTO INSTITUCIONAL

Ciclo 2014-2015

Incremento de Matrículas por año y Contribución UACH.

Régimen	2010	2011	2012	2013	2014
Matrícula Superior Estatal	98,617	110,782	118,688	123,154	126,656
UACH	26,195	28,692	30,606	30,111	29,794

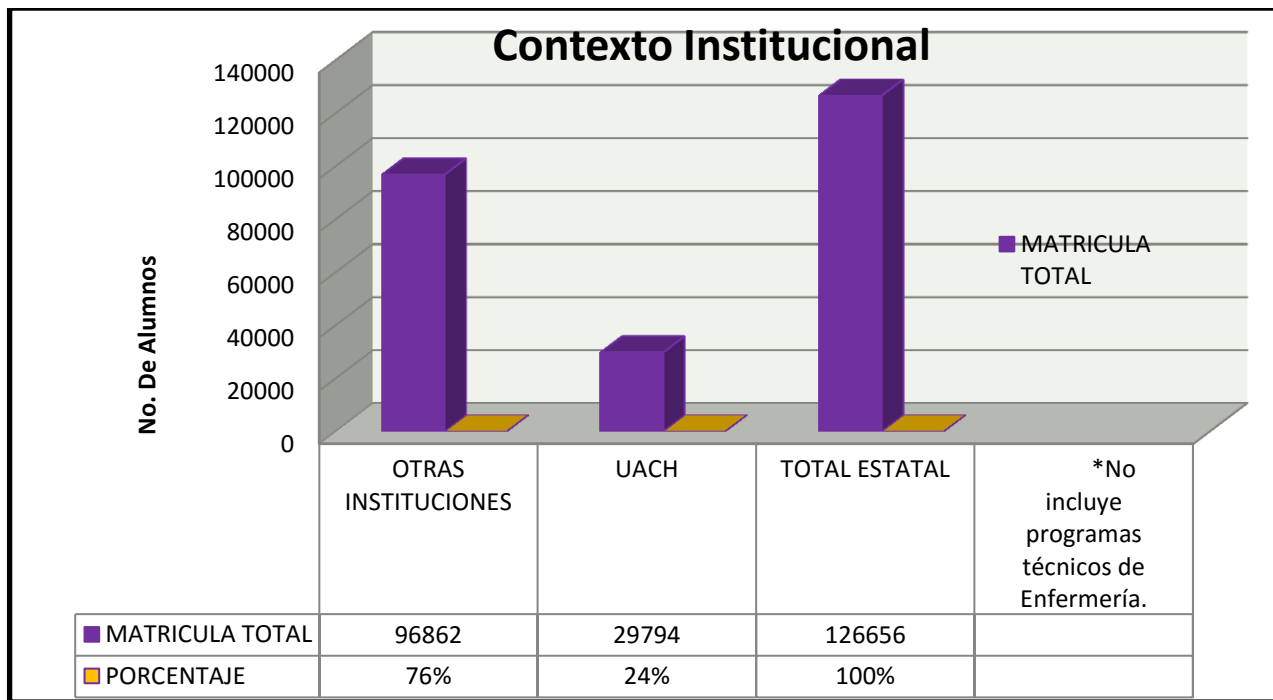



PROGRAMAS EDUCATIVOS POR UNIDAD ACADÉMICA

Ciclo 2014-2015

PROGRAMAS EDUCATIVOS UNIDAD ACADÉMICA	POSGRADO			LICENCIATURA		TECNICO	TOTAL
	ESPECIALIDAD	MAESTRIA	DOCTORADO	LICENCIATURA	PA/TSU	MEDIA SUPERIOR	
Facultad de Zootecnia y Ecología	0	3	1	2	0	0	6
Facultad de Ciencias Agrícolas y Forestales	0	4	0	3	0	0	7
Facultad de Ciencias Agrotecnológicas	0	1	0	5	0	0	6
Facultad de Ingeniería	1	6	1	12	0	0	20
Facultad de Ciencias Químicas	0	2	0	3	0	0	5
Facultad de Contaduría y Administración	0	9	1	6	0	0	16
Facultad de Economía Internacional	0	1	0	2	0	0	3
Facultad de Ciencias Políticas y Sociales	0	3	0	3	0	0	6
Facultad de Derecho	1	5	1	1	0	0	8
Facultad de Filosofía y Letras	0	3	1	6	0	0	10
Facultad de Artes	0	1	0	4	0	0	5
Facultad de Medicina	10	0	0	4	3	0	17
Facultad de Enfermería y Nutriología	0	2	0	2	0	2	6
Facultad de Odontología	0	1	0	1	0	0	2
Facultad de Ciencias de la Cultura Física	0	4	1	2	0	0	7
TOTAL	12	45	6	56	3	2	124

*PA= Profesional Asociado

* TSU= Técnico Superior Universitario

* TMS= Técnico de Media Superior





ALUMNOS POR UNIDAD ACADÉMICA

Ciclo 2014-2015

PROGRAMAS EDUCATIVOS UNIDAD ACADÉMICA	POSGRADO			ESCOLARIZADA	ABIERTA	PA/TSU	TOTAL
	ESPECIALIDAD	MAESTRIA	DOCTORADO		Y VIRTUAL	YTMS	
Facultad de Ciencias Agrícolas y Forestales	0	86	0	563	0	0	649
Facultad de Zootecnia y Ecología	0	56	24	1099	0	0	1179
Facultad de Economía Internacional (Ext. Parral)	0	7	0	195	0	0	202
Facultad de Economía Internacional	0	0	0	99	0	0	99
Facultad de Ciencias Agrotecnológicas	0	39	0	608	0	0	647
Facultad de Ciencias Agrotecnológicas (Ext. Cuauhtemoc)	0	0	0	151	0	0	151
Facultad de Ciencias Químicas	0	42	0	1522	0	0	1564
Ciencias de la Cultura Física	0	153	44	2535	0	0	2732
Ciencias de la Cultura Física (Ext. Juarez)	0	56	0	222	0	0	278
Facultad de Derecho	18	149	9	1947	0	0	2123
Facultad de Derecho (Ext. Parral)	0	12	0	202	0	0	214
Facultad de Medicina	237	0	0	1499	0	8	1744
Facultad de Medicina (Ext. Parral)	0	0	0	220	0	0	220
Facultad de Ingeniería	25	81	19	3289	71	0	3485
Facultad de Filosofía	0	85	31	709	225	0	1050
Facultad de Artes	0	31	0	588	0	0	619
Facultad de Artes (Ext. Parral)	0	0	0	18	0	0	18
Facultad de Odontología	0	12	0	1180	0	0	1192
Facultad de Enfermería	0	57	0	1508	153	0	1718
Facultad de Enfermería (Ext. Parral)	0	0	0	554	0	0	554
Facultad de Contaduría y Administración	0	727	12	3409	439	0	4587
Facultad de Contaduría y Administración (Ext. Delicias)	0	13	2	649	29	0	693
Facultad de Contaduría y Administración (Ext. Parral)	0	7	0	139	0	0	146
Facultad de Contaduría y Administración (Ext. Camargo)	0	0	0	148	0	0	148
Centro Regional de Educación Oginaga	0	0	0	0	22	0	22
Centro Regional de Educación Guachochi	0	0	0	0	20	0	20
Centro Regional de Educación Guerrero	0	0	0	0	26	0	26
Centro Universitario de Aprendizaje Guerrero	0	0	0	0	6	0	6
Centro Universitario de Aprendizaje Guadalupe Y Calvo	0	0	0	0	6	0	6
Facultad de Ciencias Políticas y Sociales	0	223	0	1071	466	0	1760
Facultad de Ciencias Políticas y Sociales (Ext. Chihuahua)	0	31	0	1911	0	0	1942
TOTAL	280	1867	141	26035	1463	8	29794

- *PA= Profesional Asociado
- * TSU= Técnico Superior Universitario
- * TMS= Técnico de Media Superior





POBLACIÓN ESCOLAR TOTAL

(Unidades Académicas ordenadas conforme al registro de cuentas contables)





TOTAL DE ALUMNOS UACH POR NIVEL EDUCATIVO

Ciclo 2014-2015

NIVEL EDUCATIVO	PRIMER INGRESO			REINGRESO			POBLACION		
	H	M	TOTAL	H	M2	TOTAL2	H2	M3	TOTAL3
Posgrado	261	272	533	885	870	1755	1146	1142	2288
Especialidad	169	207	376	743	748	1491	912	955	1.867
Maestría	68	45	113	91	76	167	159	121	280
Doctorado	24	20	44	51	46	97	75	66	141
Licenciatura	2.632	2.657	5.289	10.197	10.557	20.754	12.829	13.214	26.043
Escolarizado	2.632	2.657	5.289	10.193	10.553	20.746	12.825	13.210	26.035
Educación Abierta y Virtual	121	172	293	434	736	1170	555	908	1.463
Profesional Asociado	0	0	0	4	4	8	4	4	8
Profesional Técnico	6	30	36	2	45	47	8	75	83
Virtual y Abierto (Enfermería General)	6	30	36	2	45	47	8	75	83
Nivelatorio (Enfermería General)	0	0	0	0	0	0	0	0	0
Bachillerato Tecnológico (Enf. Gral. Bachillerato)	23	55	78	68	127	195	91	182	273
Escolarizado(Enfermería General)	23	55	78	68	127	195	91	182	273
Semiescolarizado (Enfermería General)	0	0	0	0	0	0	0	0	0
TOTAL	3.043	3.186	6.229	11.586	12.335	23.921	14.629	15.521	30.150





MATRÍCULA TOTAL UACH

Ciclo 2014-2015

NIVEL	PRIMER INGRESO		REINGRESO	
	HOMBRES	MUJERES	HOMBRES2	MUJERES2
Licenciatura	2632	2657	10197	10557
Sistema Abierto y Virtual	121	172	434	736
Posgrado	261	272	885	870
Técnicos (Enfermería)	29	85	70	172
TOTALES UACH	3,043	3,186	11,586	12,335

11

MATRÍCULA UACH Ciclo 2013-2014

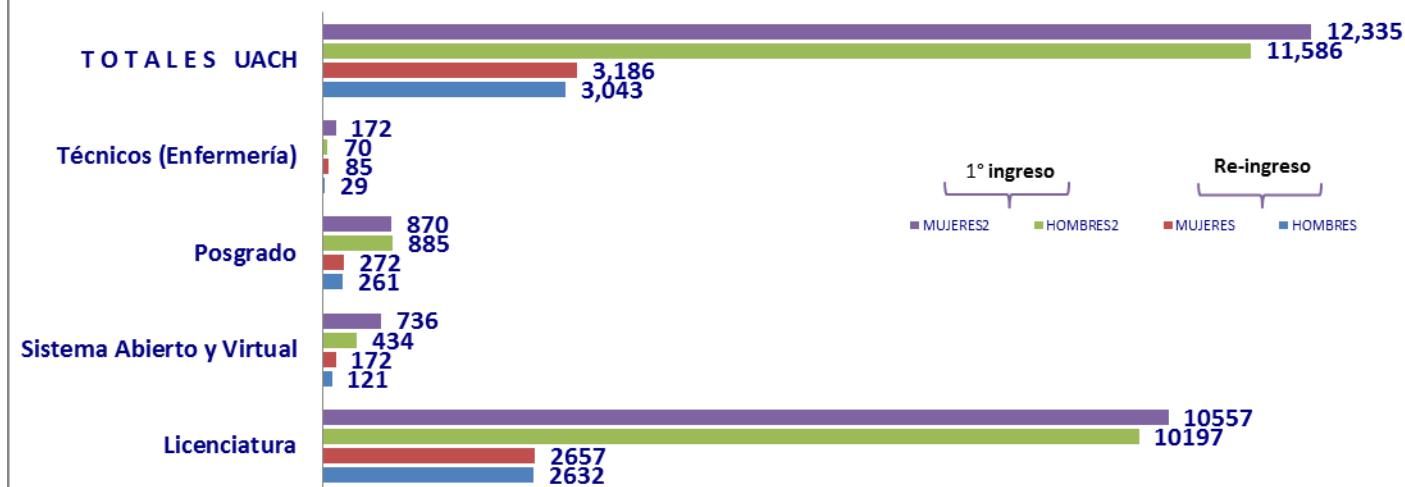

TOTAL DE ALUMNOS EN COMPARATIVO POR AÑOS

Ciclo 2014-2015

NIVEL ACADÉMICO	2004	2005	2006	2007	2008	2009	2010	2011	2012	2013	2014	INCREMENTO 2004-2014
LICENCIATURA	16067	17320	17903	19145	20381	21338	21978	23735	25654	25456	26035	58%
Facultad de Zootecnia y Ecología	392	402	465	534	612	967	1108	1186	1264	1149	1099	193.11%
Facultad de Ciencias Agrícolas y Forestales	371	397	384	430	475	526	547	576	574	582	563	56.87%
Facultad de Ciencias Agrotecnológicas	329	280	273	311	418	390	530	630	786	841	759	155.62%
Facultad de Ingeniería	2241	2460	2752	2829	3005	3225	3548	3561	3610	3385	3289	51.05%
Facultad de Ciencias Químicas	769	828	886	927	939	1102	1208	1387	1474	1470	1522	91.16%
Facultad Contaduría y Administración	5264	5434	5273	5539	5436	5339	5455	5402	5271	4777	4345	-9.25%
Facultad de Economía Internacional Parral	107	126	144	169	168	183	175	161	150	201	294	87.85%
Facultad de Ciencias Políticas y Sociales	1335	1362	1445	1577	1747	1876	1763	1635	2002	2494	2982	86.82%
Facultad de Derecho	1695	1767	1844	1839	2045	1833	1745	1791	1961	2079	2149	22.65%
Facultad de Filosofía y Letras	592	594	627	702	719	846	775	844	769	682	709	15.20%
Facultad de Artes	377	430	445	479	507	510	496	588	584	589	606	56.23%
Facultad de Medicina	673	744	776	797	945	981	807	1303	1584	1322	1719	96.43%
Facultad de Odontología	332	411	441	491	541	580	605	795	1004	1119	1180	237.05%
Facultad de Enfermería y Nutriología	387	590	730	892	1045	1162	1184	1486	1789	1870	2062	383.20%
Facultad de Educación Física y Ciencias del Deporte	1203	1495	1418	1629	1779	1818	2032	2390	2832	2896	2757	140.73%
SISTEMA ABIERTO Y VIRTUAL	467	436	580	654	943	1034	1119	1412	1732	1386	1463	197%
Facultad de Zootecnia y Ecología	126	135	138	142	163	-	**	-	-	0	0	
Facultad de Ciencias Agrícolas y Forestales	24	14	9	33	-	-	-	-	-	0	0	
Facultad de Ciencias Agrotecnológicas	6	4	13	8	-	-	-	-	-	0	0	
Facultad de Ingeniería	10	-	-	-	20	31	56	85	98	70	71	600%
Facultad Contaduría y Administración	61	123	91	276	421	678	642	692	690	631	548	934%
Facultad de Ciencias Políticas y Sociales	41	53	84	-	23	81	120	284	431	449	466	995%
Facultad de Filosofía y Letras	-	-	103	89	157	157	205	233	240	226	225	
Facultad de Enfermería y Nutriología	199	107	142	106	159	87	96	118	273	10	153	-95%
NIVEL TÉCNICO	210	267	423	472	554	505	547	501	536	406	364	93%
Facultad de Ciencias Agrícolas y Forestales	-	-	12	1	-	-	-	-	-	0	0	
Facultad de Ciencias Agrotecnológicas	30	34	24	39	70	79	120	122**	-	0	0	
Facultad de Educación Física y Ciencias del Deporte	-	39	-	-	-	-	-	-	-	0	0	
Facultad de Enfermería y Nutriología	180	194	387	432	484	426	427	379	479	396	356	120%
Facultad de Medicina	-	-	-	-	-	-	-	-	57	10	8	
POSGRADO	2013	2526	2658	2539	2618	2648	2551	3044	3163	3259	2288	62%
TOTAL	18757	20576	21511	22810	24496	25525	26195	28692	31085	30507	30150	61%

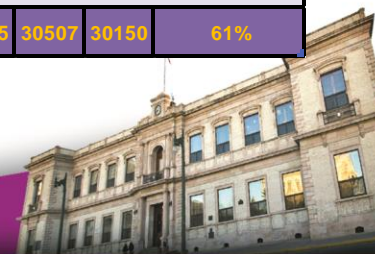

GRÁFICA DE LA MATRÍCULA TOTAL EN COMPARATIVO POR AÑOS

Ciclo 2014-2015

AÑOS	MATRÍCULA TOTAL
2004	18757
2005	20576
2006	21511
2007	22810
2008	24426
2009	25525
2010	26195
2011	28692
2012	31085
2013	30507
2014	30105

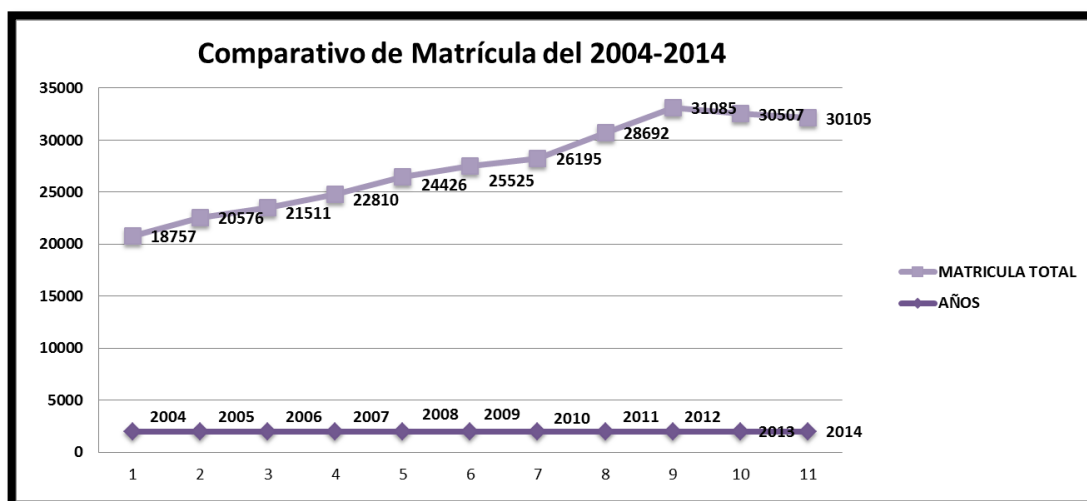



LICENCIATURA





ALUMNOS DE LICENCIATURA

Ciclo 2014-2015

UNIDAD ACADÉMICA	ASPIRANTES	PRIMER INGRESO			REINGRESO		
	Total	Hombres2	Mujeres2	Total2	Hombres3	Mujeres3	Total3
Facultad de Zootecnia y Ecología	439	111	66	177	542	380	922
Facultad de Ciencias Agrícolas y Forestales	192	72	34	106	317	140	457
Facultad de Ciencias Agrotecnológicas	268	109	49	158	408	193	601
Facultad de Ingeniería	2115	460	135	595	2,097	597	2,694
Facultad de Ciencias Químicas	570	144	189	333	490	699	1,189
Facultad de Contaduría y Administración	1492	351	409	760	1560	2025	3585
Facultad de Economía Internacional	283	60	74	134	71	89	160
Facultad de Ciencias Políticas y Sociales	1630	344	470	814	873	1,295	2,168
Facultad de Derecho	1384	143	182	325	814	1010	1824
Facultad de Filosofía y Letras	329	88	122	210	201	298	499
Facultad de Artes	257	99	71	170	216	220	436
Facultad de Medicina	2751	124	127	251	755	721	1,476
Facultad de Enfermería y Nutriología	1172	126	364	490	374	1,198	1,572
Facultad de Odontología	536	64	129	193	340	647	987
Facultad de Ciencias de la Cultura Física	1219	337	236	573	1,139	1,045	2,184
TOTAL	14,637	2,632	2,657	5,289	10,197	10,557	20,754

** No incluye sistema abierto y virtual.



ALUMNOS DE LICENCIATURA POR PROGRAMA EDUCATIVO

Ciclo 2014-2015

16

PROGRAMA EDUCATIVO	PRIMER INGRESO			REINGRESO			MATRICULA TOTAL		
	Hombres	Mujeres	TOTAL	Hombres2	Mujeres2	TOTAL2	Hombres3	Mujeres3	Totales
FACULTAD DE ZOOTECNIA Y ECOLOGÍA	111	66	177	542	380	922	653	446	1099
Ingeniería en Ecología	35	43	78	243	253	496	278	296	574
Ingeniería Zootecnista en Sistemas de Producción	76	23	99	299	127	426	375	150	525
FACULTAD DE CIENCIAS AGRÍCOLAS Y FORESTALES	72	34	106	317	140	457	389	174	563
Licenciatura en Administración en Agronegocios	15	13	28	79	72	151	94	85	179
Ingeniería Agronomo Fitotecnista	47	15	62	187	54	241	234	69	303
Ingeniería Forestal	10	6	16	51	14	65	61	20	81
FACULTAD DE CIENCIAS AGROTECNOLÓGICAS	92	44	136	323	149	472	415	193	608
Ingeniería en Desarrollo Territorial	28	16	44	135	58	193	163	74	237
Licenciatura en Administración Agrotecnológicas	0	0	0	22	34	56	22	34	56
Ingeniería en Producción y Comercialización Horticola	0	0	0	90	28	118	90	28	118
Ingeniero Horticultor	38	15	53	61	21	82	99	36	135
Ingeniería en Gestión de la Innovación Tecnológica	26	13	39	15	8	23	41	21	62
			0	0	0	0			0
FACULTAD DE CIENCIAS AGROTECNOLÓGICAS EXT. CUAUHTÉMOC	17	5	22	85	44	129	102	49	151
Ingeniería en Producción y Comercialización Horticola	0	0	0	49	23	72	49	23	72
Licenciatura en Administración Agrotecnológicas	0	0	0	9	7	16	9	7	16
Ingeniería en Gestión de la Innovación Tecnológica	1	1	2	1	1	2	2	2	4
Ingeniero Horticultor	16	4	20	26	13	39	42	17	59
FACULTAD DE INGENIERÍA	460	135	595	2097	597	2694	2557	732	3289
Ingeniería en Física	28	9	37	78	37	115	106	46	152
Ingeniería en Geología	44	33	77	166	84	250	210	117	327
Ingeniería en Matemáticas	23	12	35	38	32	70	61	44	105
Ingeniería en Software	37	7	44	231	46	277	268	53	321
Ingeniería en Sistemas Computacionales en Software	0	0	0	0	0	0	0	0	0
Ingeniería en Sistemas Computacionales en Hardware	34	2	36	150	35	185	184	37	221
Ingeniería en Tecnologías de Procesos	29	8	37	177	67	244	206	75	281
Ingeniería Aeroespacial	34	3	37	164	40	204	198	43	241
Ingeniería de Minas y Metalurgista	68	14	82	225	45	270	293	59	352
Ingeniería Civil	125	41	166	744	189	933	869	230	1099
Ingeniería en Sistemas Topográficos	38	6	44	124	22	146	162	28	190



ALUMNOS DE LICENCIATURA POR PROGRAMA EDUCATIVO

Ciclo 2014-2015

PROGRAMA EDUCATIVO	PRIMER INGRESO			REINGRESO			MATRICULA TOTAL		
	Hombres	Mujeres	TOTAL	Hombres2	Mujeres3	TOTAL2	Hombres3	Mujeres32	TOTAL3
FACULTAD DE CIENCIAS QUÍMICAS	144	189	333	490	699	1189	634	888	1522
Químico Bacteriologo Parasitologo	71	143	214	263	497	760	334	640	974
Químico	15	9	24	49	36	85	64	45	109
Ingeniería Química	58	37	95	178	166	344	236	203	439
FACULTAD DE CONTADURÍA Y ADMINISTRACIÓN	297	300	597	1269	1543	2812	1566	1843	3409
Licenciatura en Administración Financiera	68	65	133	288	273	561	356	338	694
Contador Publico	71	101	172	341	551	892	412	652	1064
Licenciatura en Administración de Empresas	119	97	216	370	482	852	489	579	1068
Licenciatura en Administración Gubernamental	19	28	47	117	144	261	136	172	308
Licenciatura en Sistemas de Computación Administrativa	0	0	0	73	49	122	73	49	122
Licenciatura en la Administración de Tecnologías de Información y Comunicaciones	20	9	29	80	44	124	100	53	153
FACULTAD DE CONTADURÍA Y ADMINISTRACIÓN EXT. DELICIAS	31	68	99	209	341	550	240	409	649
Contador Publico	9	31	40	86	176	262	95	207	302
Licenciatura en Administración de Empresas	18	29	47	97	133	230	115	162	277
Licenciatura en Administración Financiera	4	8	12	26	32	58	30	40	70
FACULTAD DE CONTADURÍA Y ADMINISTRACIÓN EXT. PARRAL	15	17	32	49	58	107	64	75	139
Licenciatura en Administración Financiera	5	5	10	26	31	57	31	36	67
Licenciatura en Administración Gubernamental	10	12	22	23	27	50	33	39	72
FACULTAD DE CONTADURÍA Y ADMINISTRACIÓN EXT. CAMARGO	8	24	32	33	83	116	41	107	148
Contador Publico	3	10	13	15	44	59	18	54	72
Licenciatura en Administración de Empresas	5	14	19	18	39	57	23	53	76
FACULTAD DE ECONOMIA INTERNACIONAL	23	41	64	48	83	131	71	124	195
Licenciatura en Economía Internacional	13	20	33	39	66	105	52	86	138
Licenciatura en Negocios Internacionales	10	21	31	9	17	26	19	38	57
FACULTAD DE ECONOMIA INTERNACIONAL EXT. CHIHUAHUA	37	33	70	23	6	29	60	39	99
Licenciatura en Economía Internacional	37	33	70	23	6	29	60	39	99



ALUMNOS DE LICENCIATURA POR PROGRAMA EDUCATIVO

Ciclo 2014-2015

PROGRAMA EDUCATIVO	PRIMER INGRESO			REINGRESO			MATRICULA TOTAL		
	Hombres	Mujeres	TOTAL	Hombres2	Mujeres2	TOTAL2	Hombres3	Mujeres3	TOTAL3
FACULTAD DE CIENCIAS POLÍTICAS Y SOCIALES	128	161	289	324	458	782	452	619	1071
Licenciatura en Relaciones Internacionales	47	55	102	130	203	333	177	258	435
Licenciatura en Ciencias de la Comunicación	64	90	154	155	214	369	219	304	523
Licenciatura en Administración Pública y Ciencias Políticas	17	16	33	39	41	80	56	57	113
FACULTAD DE CIENCIAS POLÍTICAS Y SOCIALES EXT CHIHUAHUA	216	309	525	549	837	1386	765	1146	1911
Licenciatura en Relaciones Internacionales	117	190	307	311	478	789	428	668	1096
Licenciatura en Ciencias de la Comunicación	99	119	218	238	359	597	337	478	815
FACULTAD DE DERECHO	118	141	259	753	935	1688	871	1076	1947
Licenciatura en Derecho	118	141	259	753	935	1688	871	1076	1947
FACULTAD DE DERECHO EXT. PARRAL	25	41	66	61	75	136	86	116	202
Licenciatura en Derecho	25	41	66	61	75	136	86	116	202
FACULTAD DE FILOSOFÍA Y LETRAS	88	122	210	201	298	499	289	420	709
Licenciatura en Lengua Inglesa	17	22	39	67	134	201	84	156	240
Licenciatura en Letras Españolas	9	18	27	46	83	129	55	101	156
Licenciatura en Historia	14	10	24	24	15	39	38	25	63
Licenciatura en Filosofía	24	14	38	47	29	76	71	43	114
Licenciatura en Ciencias de la Información	12	27	39	17	37	54	29	64	93
Licenciatura en Periodismo	12	31	43	0	0	0	12	31	43
FACULTAD DE ARTES	97	66	163	210	215	425	307	281	588
Licenciatura en Arte Plásticas	18	23	41	54	60	114	72	83	155
Licenciatura en Danza	5	19	24	12	41	53	17	60	77
Licenciatura en Música	64	13	77	129	67	196	193	80	273
Licenciatura en Teatro	10	11	21	15	47	62	25	58	83
FACULTAD DE ARTES EXT. PARRAL	2	5	7	6	5	11	8	10	18
Licenciatura en Arte Plásticas	2	5	7	6	5	11	8	10	18



ALUMNOS DE LICENCIATURA POR PROGRAMA EDUCATIVO

Ciclo 2014-2015

PROGRAMA EDUCATIVO	PRIMER INGRESO			REINGRESO			MATRICULA TOTAL		
	Hombres	Mujeres	TOTAL	Hombres2	Mujeres2	TOTAL2	Hombres3	Mujeres3	TOTALES3
FACULTAD DE MEDICINA	111	110	221	664	622	1286	775	732	1507
Profesional Asociado en Citología	0	0	0	1	2	3	1	2	3
Profesional Asociado en Radiología e Imagen	0	0	0	1	1	2	1	1	2
Profesional Asociado en Terapia Física y Rehabilitación	0	0	0	2	1	3	2	1	3
Médico Cirujano y Partero	94	85	179	616	553	1169	710	638	1348
Ingeniero Biomédico	10	6	16	29	28	57	39	34	73
Licenciatura en Terapia Física y Rehabilitación	5	17	22	15	37	52	20	54	74
Licenciatura en Salud Pública	2	2	4	0	0	0	2	2	4
FACULTAD DE MEDICINA EXTENSIÓN PARRAL	13	17	30	91	99	190	104	116	220
Médico Cirujano Partero Campus Parral	13	17	30	91	99	190	104	116	220
FACULTAD DE ENFERMERÍA Y NUTRIOLOGÍA	96	271	367	249	892	1141	345	1163	1508
Licenciatura en Enfermería	57	154	211	159	512	671	216	666	882
Licenciatura en Nutrición	39	117	156	90	380	470	129	497	626
FACULTAD DE ENFERMERÍA Y NUTRIOLOGÍA EXT PARRAL	30	93	123	125	306	431	155	399	554
Licenciatura en Enfermería	30	93	123	125	306	431	155	399	554
FACULTAD DE ODONTOLOGÍA	64	129	193	340	647	987	404	776	1180
Cirujano Dentista	64	129	193	340	647	987	404	776	1180
FACULTAD DE CIENCIAS DE LA CULTURA FÍSICA	291	231	522	1006	1007	2013	1297	1238	2535
Licenciatura en Educación Física	198	67	265	720	245	965	918	312	1230
Licenciatura en Motricidad Humana	93	164	257	286	762	1048	379	926	1305
FACULTAD DE CIENCIAS DE LA CULTURA FÍSICA EXT. JUAREZ	46	5	51	133	38	171	179	43	222
Licenciatura en Educación Física	46	5	51	133	38	171	179	43	222
TOTALES	2632	2657	5289	10197	10557	20754	12829	13214	26043



GRÁFICA POR UNIDAD ACADÉMICA A NIVEL LICENCIATURA

Ciclo 2014-2015

FACULTAD	Matrícula Total
Zootecnia y Ecología	1099
Ciencias Agrícolas y Forestales	563
Ciencias Agrotecnológicas	759
Ingeniería	3289
Ciencias Químicas	1522
Contaduría y Administración	4345
Economía Internacional	294
Ciencias Políticas y Sociales	2,982
Derecho	2149
Filosofía y Letras	709
Artes	606
Medicina	1,727
Enfermería y Nutriología	2,062
Odontología	1,180
Ciencias de la Cultura Física	2,757
TOTALES	26,043

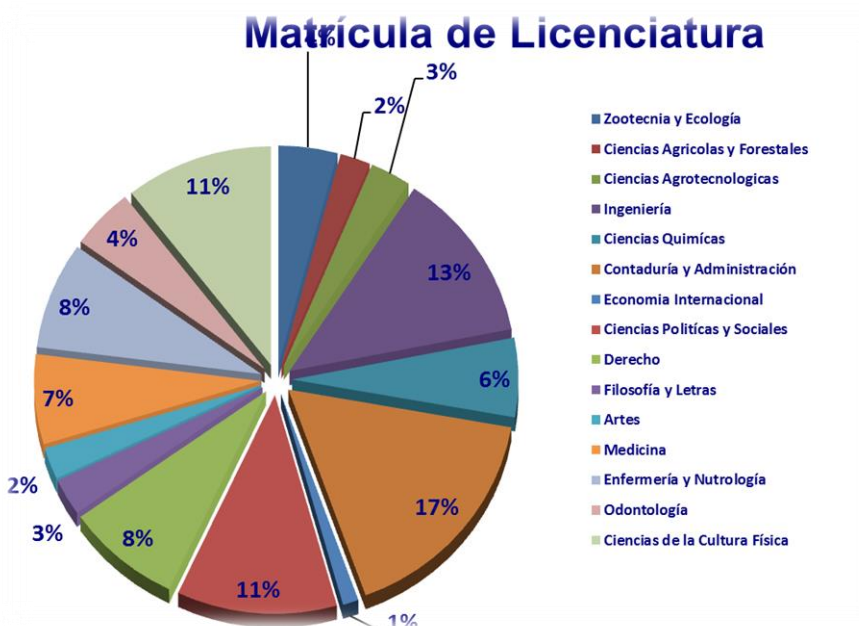

ALUMNOS DE LICENCIATURA POR PROGRAMA, COMPARATIVO POR AÑOS

Ciclo 2014-2015

UNIDAD ACADÉMICA PROGRAMA EDUCATIVO	2004	2005	2006	2007	2008	2009	2010	2011	2012	2013	2014	INCREMENTO	
												2004-2014	%
FACULTAD DE ZOOTECNIA Y ECOLOGÍA	392	402	465	534	612	967	1108	1186	1264	1149	1099	180%	
Ingeniero Zootecnista en Sistemas de Producción	193	188	220	247	270	422	457	663	543	512	574	197%	
Ingeniero en Ecología	199	214	245	287	342	545	651	523	721	637	525	164%	
FACULTAD DE CIENCIAS AGRÍCOLAS Y FORESTALES	371	397	384	430	475	526	547	576	574	582	563	52%	
Ingeniero Agrónomo Fitotecnista	16	58	55	79	100	153	196	244	243	294	303	1794%	
Ingeniero Forestal	41	44	39	50	64	58	61	81	95	88	81		
Ing. Agrónomo en Suelos	1	1	0	0	-	-	-	-	-	0	0	-100%	
Ing. Agrónomo Parasitólogo	18	11	9	4	-	-	-	-	-	0	0	-100%	
Ing. Agrónomo Horticultor	1	1	2	6	-	-	-	-	-	0	0	-100%	
Tronco común	35	-	-	-	-	-	-	-	-	0	0	-100%	
Licenciado en Administración de Agronegocios	259	282	279	291	311	315	290	251	236	200	179	-31%	
FACULTAD DE CIENCIAS AGROTECNOLOGICAS	329	280	273	311	418	469	650	752	786	841	759	131%	
Licenciado en Administración Agrotecnológica	190	135	122	143	152	149	178	158	163	136	72	-62%	
Licenciado en Sistemas de Información Agrícola	67	60	54	51	47	33	21	11	0	0	0	-100%	
Ingeniero en Desarrollo Territorial	-	-	-	-	19	74	134	203	250	267	237	1147%	
Ingeniero en Producción y Comercialización Hortícola	72	85	97	117	130	134	197	258	373	295	190	164%	
Ingeniero Horticultor	0	0	0	0	0	0	0	0	0	98	194	0%	
Ingeniero en Gestión de la Innovación de Procesos	0	0	0	0	0	0	0	0	0	45	66	0%	
Profesional Asociado Agrotecnológico (ext. Cuauhtémoc)	-	-	-	-	70	79	120	122	0	0	0	0%	
FACULTAD DE INGENIERÍA	2241	2460	2752	2829	3005	3225	3548	3561	3610	3385	3289	47%	
Ingeniería Civil	919	1039	1224	1149	1187	1211	1233	1252	1232	1132	1099	20%	
Ingeniería en Geología	78	109	139	159	185	212	231	231	281	268	327	319%	
Ingeniería en Minas y Metalurgia	50	49	54	82	118	144	206	238	279	306	352	604%	
Ingeniería en Sistemas Computacionales Opción Hardware	532	540	521	499	468	457	399	383	326	270	221	-58%	
Ingeniería en Sistemas Computacionales Opción Software	579	637	646	644	481	334	228	131	51	3	0	-100%	
Ingeniería en Software	-	-	-	-	108	271	407	430	460	408	321	197%	
Ingeniería en Sistemas Topográficos	83	86	100	134	148	150	166	164	203	180	190	129%	
Ingeniería Física	-	-	50	81	111	140	182	190	182	172	152	204%	
Ingeniería Matemática	-	-	18	43	56	65	83	104	107	114	105	483%	
Ingeniería Aeroespacial	-	-	-	38	143	202	258	217	229	252	241	534%	
Ingeniería en Tecnología de Procesos	-	-	-	-	-	39	155	221	260	280	281	621%	
FACULTAD DE CIENCIAS QUÍMICAS	769	828	886	927	939	1102	1208	1387	1474	1470	1522	98%	
Químico Bacteriólogo Parasitólogo	409	471	510	547	549	639	710	842	927	928	974	138%	
Químico	107	98	99	93	96	119	376	126	114	106	109	2%	
Ingeniero Químico	253	259	277	287	294	344	122	419	433	436	439	74%	
FACULTAD DE CONTADURÍA Y ADMINISTRACIÓN	5264	5434	5273	5539	5436	5339	5455	5402	5271	4777	4345	-17%	
Contador Público	1559	1505	1392	1266	1126	1094	1103	1098	1145	1079	1064	-32%	
Contador Público (ext. Delicias)	376	369	312	318	278	285	295	306	313	309	302	-20%	
Contador Público (ext. Camargo)	23	19	24	55	69	80	96	98	91	80	72	213%	
Licenciado en Administración de Empresas	1758	1699	1580	1548	1463	1409	1330	1326	1293	1187	1068	-39%	
Licenciado en Administración de Empresas (ext. Delicias)	411	306	290	298	317	302	346	328	311	296	277	-33%	
Licenciado en Administración de Empresas (ext. Camargo)	-	61	78	123	140	159	139	111	107	93	76	25%	
Licenciado en Sistemas de Computación Administrativa	622	656	604	631	618	587	572	587	399	242	122	-80%	
Licenciado en Administración de Tecnologías de la Información y Comunicaciones	-	-	-	-	-	-	-	-	108	116	153	42%	
Licenciado en Administración Financiera	366	542	646	871	931	947	951	922	888	808	694	90%	
Licenciado en Administración Financiera (ext. Delicias)	-	-	-	-	-	-	-	-	35	54	70	100%	
Licenciado en Administración Financiera (ext. Parral)	-	14	23	20	20	0	25	36	42	53	67	379%	
Licenciado en Administración Gubernamental	149	247	301	385	460	476	560	537	483	392	308	107%	
Licenciado en Administración Gubernamental (ext. Parral)	-	16	23	24	14	0	38	53	56	68	72	350%	



ALUMNOS DE LICENCIATURA POR PROGRAMA, COMPARATIVO POR AÑOS

Ciclo 2014-2015

22

UNIDAD ACADÉMICA												INCREMENTO
PROGRAMA EDUCATIVO	2004	2005	2006	2007	2008	2009	2010	2011	2012	2013	2014	%
												2004-2014
FACULTAD DE CIENCIAS POLÍTICAS Y SOCIALES	1335	1362	1445	1577	1747	1876	1763	1635	2002	2494	2982	123%
Licenciado en Ciencias de la Comunicación	647	654	659	680	696	765	768	708	626	565	523	-19%
Licenciado en Ciencias de la Comunicación Ext. Chihuahua	-	-	-	-	-	-	-	-	317	560	815	157%
Licenciado en Administración Pública y Ciencias Políticas	113	129	154	180	206	222	181	161	117	107	113	0%
Licenciado en Relaciones Internacionales	575	579	632	717	845	889	814	766	592	528	435	-24%
Licenciado en Relaciones Internacionales Ext. Chih	-	-	-	-	-	-	-	-	350	734	1096	213%
FACULTAD DE ECONOMÍA INTERNACIONAL	107	126	144	169	168	183	175	161	150	201	294	175%
Licenciado en Economía Internacional	107	126	144	169	168	183	175	161	150	161	138	29%
Licenciatura en Negocios Internacionales	0	0	0	0	0	0	0	0	0	40	57	43%
Licenciado en Economía Internacional	0	0	0	0	0	0	0	0	0	0	99	0%
FACULTAD DE DERECHO	1695	1767	1844	1839	2045	1833	1745	1791	1961	2079	2149	27%
Licenciado en Derecho	1695	1767	1844	1839	2045	1833	1745	1791	1961	2079	1947	15%
Licenciado en Derecho ext Parra	0	0	0	0	0	0	0	0	0	0	202	0%
FACULTAD DE FLOSOFÍA Y LETRAS	592	594	627	702	719	846	775	844	769	682	709	20%
Licenciado en Letras Españolas	142	148	173	185	186	178	169	180	151	153	156	10%
Licenciado en Lengua Inglesa	152	149	155	183	178	230	194	239	263	267	240	58%
Licenciado en Filosofía	84	81	97	110	124	167	139	131	115	119	114	36%
Licenciado en Ciencias de la Información	214	216	202	210	194	209	163	160	152	83	93	-57%
****Licenciado en Historia	-	-	-	14	37	62	110	134	88	60	63	350%
Licenciado en Periodismo	0	0	0	0	0	0	0	0	0	0	43	0%
FACULTAD DE ARTES	377	430	445	479	507	510	496	588	584	589	606	61%
Licenciatura en Danza	30	38	43	59	70	74	66	87	91	84	77	157%
Licenciatura en Teatro	42	50	79	88	85	88	90	101	87	82	83	98%
Licenciatura en Artes Plásticas	185	158	133	115	126	134	138	149	153	174	155	-16%
Licenciatura en Música	120	184	190	217	226	217	202	251	253	249	273	128%
Licenciatura en Arte Plásticas ext Parra	0	0	0	0	0	0	0	0	0	0	18	0%
FACULTAD DE MEDICINA	673	744	776	797	945	981	807	1303	1584	1322	1272	157%
Médico Cirujano Partero	673	744	776	797	945	981	807	1179	1401	1138	1348	100%
Médico Cirujano Partero Ext. Parra	-	-	-	-	-	-	-	124	183	127	220	77%
Ingeniero Biomedico	0	0	0	0	0	0	0	0	0	23	73	217%
Licenciado en Terapia Física y Rehabilitación	0	0	0	0	0	0	0	0	0	34	74	118%
Profesional Asociado en Citología	0	0	0	0	0	0	0	0	0	0	3	0%
Profesional Asociado en Radiología e Imagen	0	0	0	0	0	0	0	0	0	0	2	0%
Profesional Asociado en Terapia Física y Rehabilitación	0	0	0	0	0	0	0	0	0	0	3	0%
Licenciatura en Salud Pública	0	0	0	0	0	0	0	0	0	0	4	0%
FACULTAD DE ODONTOLOGÍA	332	411	441	491	541	580	605	795	1004	1119	1180	255%
Cirujano Dentista	332	411	441	491	541	580	605	795	1004	1119	1180	255%
FACULTAD DE ENFERMERÍA Y NUTRIOLOGÍA	387	590	730	892	1045	1162	1184	1486	1789	1870	2062	433%
Licenciatura en Enfermería	152	239	295	366	412	493	495	598	689	756	882	480%
Licenciatura en Enfermería (ext. Parra)	-	58	115	166	224	260	258	380	518	521	554	855%
Licenciatura en Nutriología	235	293	320	360	409	409	431	508	582	593	626	166%
FACULTAD DE CIENCIAS DE LA CULTURA FÍSICA	1203	1495	1418	1629	1779	1818	2032	2390	2832	2896	2757	129%
Licenciado en Educación Física	1048	1360	1244	1428	1551	1477	1445	1448	1512	1378	1230	17%
Licenciado en Motricidad Humana	0	0	0	0	0	83	326	632	1004	1251	1305	100%
Licenciado en Educación Física (ext. Cd. Juárez)	155	135	174	201	228	258	261	310	316	267	222	43%
TOTAL	16067	17320	17903	19145	20381	21417	22098	23857	25654	25456	26043	62%

*Incluye Profesional Asociado, Extensiones Incluidas en el programa y No se incluyen los programas de sistema abierto y virtual.







SISTEMA ABIERTO Y VIRTUAL





ALUMNOS DE SISTEMA ABIERTO Y VIRTUAL

Ciclo 2014-2015

PROGRAMA EDUCATIVO	PRIMER INGRESO			REINGRESO			MATRICULA TOTAL		
	Hombres	Mujeres	TOTAL	Hombres2	Mujeres2	TOTAL2	Hombres3	Mujeres32	TOTAL3
FACULTAD DE INGENIERÍA	30	9	39	19	13	32	49	22	71
Ingeniería en Software	30	9	39	19	13	32	49	22	71
FACULTAD DE CONTADURÍA Y ADMINISTRACIÓN	41	52	93	136	210	346	177	262	439
Licenciatura en Administración Financiera	5	2	7	8	10	18	13	12	25
Contador Público	4	17	21	9	24	33	13	41	54
Licenciatura en Administración de Empresas	28	27	55	110	167	277	138	194	332
Licenciatura en Administración Gubernamental	2	4	6	2	7	9	4	11	15
Licenciatura en Sistemas de Computación Administrativa	0	0	0	0	0	0	0	0	0
Licenciatura en Administración de Tecnologías de la Información y Comunicaciones	2	2	4	7	2	9	9	4	13
FACULTAD DE CONTADURÍA Y ADMINISTRACIÓN EXT. DELICIAS	0	3	3	13	13	26	13	16	29
Contador Público	0	0	0	0	4	4	0	4	4
Licenciatura en Administración de Empresas	0	2	2	12	9	21	12	11	23
Licenciatura en Administración Financiera	0	0	0	1	0	1	1	0	1
Licenciatura en Administración Gubernamental	0	1	1	0	0	0	0	1	1
CRES GUACHOCHI	0	5	5	8	7	15	8	12	20
Licenciatura en Administración Financiera	0	0	0	0	0	0	0	0	0
Contador Público	0	2	2	0	1	1	0	3	3
Licenciatura en Administración de Empresas	0	3	3	7	5	12	7	8	15
Licenciatura en Administración Gubernamental	0	0	0	0	1	1	0	1	1
Licenciatura en Sistemas de Computación Administrativa	0	0	0	0	0	0	0	0	0
Licenciatura en Administración de Tecnologías de la Información y Comunicaciones	0	0	0	1	0	1	1	0	1

25





ALUMNOS DE SISTEMA ABIERTO Y VIRTUAL

Ciclo 2014-2015

PROGRAMA EDUCATIVO	PRIMER INGRESO			REINGRESO			MATRICULA TOTAL		
	Hombres	Mujeres	TOTAL	Hombres2	Mujeres3	TOTAL2	Hombres3	Mujeres2	TOTALES
CRES MADERA	5	2	7	5	14	19	10	16	26
Contador Público	0	0	0	0	2	2	0	2	2
Licenciatura en Administración de Empresas	4	1	5	5	12	17	9	13	22
Licenciatura en Sistemas de Computación Administrativa	0	0	0	0	0	0	0	0	0
Licenciatura en Administración Financiera	0	0	0	0	0	0	0	0	0
Licenciatura en Administración de Tecnologías de la Información y Comunicaciones	1	1	2	0	0	0	1	1	2
CRES OJINAGA	1	8	9	1	12	13	2	20	22
Contador Público	0	6	6	0	3	3	0	9	9
Licenciatura en Administración de Empresas	0	2	2	1	9	10	1	11	12
Licenciatura en Administración Gubernamental	0	0	0	0	0	0	0	0	0
Licenciatura en Administración de Tecnologías de la Información y Comunicaciones	0	0	0	0	0	0	0	0	0
Licenciado en Administración Financiera	1	0	1	0	0	0	1	0	1
CUA GUERRERO	0	2	2	1	3	4	1	5	6
Licenciatura en Administración de Empresas	0	2	2	1	3	4	1	5	6
Licenciatura en Administración de Tecnologías de la Información y Comunicaciones	0	0	0	0	0	0	0	0	0
Licenciatura en Administración Gubernamental	0	0	0	0	0	0	0	0	0
CUA GUADALUPE Y CALVO	1	2	3	0	3	3	1	5	6
Licenciatura en Administración de Empresas	0	2	2	0	3	3	0	5	5
Licenciatura en Administración Gubernamental	0	0	0	0	0	0	0	0	0
Contador Público	1	0	1	0	0	0	1	0	1





ALUMNOS DE SISTEMA ABIERTO Y VIRTUAL

Ciclo 2014-2015

PROGRAMA EDUCATIVO	PRIMER INGRESO			REINGRESO			MATRICULA TOTAL		
	Hombres	Mujeres	TOTAL	Hombres2	Mujeres3	TOTAL2	Hombres3	Mujeres32	TOTAL3
FACULTAD DE CIENCIAS POLÍTICAS Y SOCIALES	30	57	87	145	234	379	175	291	466
Licenciatura en Relaciones Internacionales	14	21	35	58	109	167	72	130	202
Licenciatura en Ciencias de la Comunicación	9	18	27	45	66	111	54	84	138
Licenciatura en Administración Pública y Ciencias Políticas	7	18	25	42	59	101	49	77	126
FACULTAD DE FILOSOFÍA Y LETRAS	12	5	17	93	115	208	105	120	225
Licenciatura en Historia	1	0	1	9	13	22	10	13	23
Licenciatura en Periodismo	0	0	0	35	69	104	35	69	104
Licenciatura en Filosofía	11	5	16	49	33	82	60	38	98
FACULTAD DE ENFERMERÍA Y NUTRIOLOGÍA	1	27	28	13	112	125	14	139	153
Licenciatura en Enfermería	1	27	28	13	112	125	14	139	153
TOTALES	121	172	293	434	736	1,170	555	908	1,463

** Incluye Centro Regional de Educación Superior y el Centro de Aprendizaje Universitario que se toman en cuenta en la FCA.





EGRESADOS Y TITULADOS DE LICENCIATURA

Ciclo 2014-2015

PROGRAMA EDUCATIVO	EGRESADOS			TITULADOS		
	Hombres	Mujeres	TOTAL	Hombres2	Mujeres2	TOTAL2
FACULTAD DE ZOOTECNIA Y ECOLOGÍA	82	74	156	70	50	120
Ingeniería en Ecología	40	57	97	34	45	79
Ingeniería Zootecnista en Sistemas de Producción	42	17	59	36	5	41
			0			0
FACULTAD DE CIENCIAS AGRÍCOLAS Y FORESTALES	56	37	93	30	18	48
Licenciatura en Administración en Agronegocios	16	22	38	11	14	25
Ingeniería Agronomo Fitotecnista	24	11	35	11	3	14
Ingeniería Forestal	16	4	20	8	1	9
			0			0
FACULTAD DE CIENCIAS AGROTECNOLÓGICAS	58	56	114	77	78	155
Ingeniería en Desarrollo Territorial	8	9	17	16	12	28
Licenciatura en Administración Agrotecnológicas	8	26	34	14	43	57
Ingeniería en Producción y Comercialización Hortícola	42	21	63	47	23	70
			0			0
FACULTAD DE CIENCIAS AGROTECNOLÓGICAS EXT. CUAUHTÉMOC	0	0	0	0	0	0
Profesional Asociado Agrotecnológico	0	0	0	0	0	0
Ingeniería en Producción y Comercialización Hortícola	0	0	0	0	0	0
Licenciatura en Administración Agrotecnológicas	0	0	0	0	0	0
			0			0
FACULTAD DE INGENIERÍA	422	129	551	293	94	387
Ingeniería Física	15	8	23	9	6	15
Ingeniería en Geología	23	12	35	16	9	25
Ingeniería en Matemáticas	3	9	12	4	4	8
Ingeniería de Software	75	17	92	25	13	38
Ingeniería en Sistemas Computacionales en Software	1	0	1	44	15	59
Ingeniería en Sistemas Computacionales en Hardware	52	8	60	34	13	47
Ingeniería en Tecnología de Procesos	28	14	42	2	0	2
Ingeniería Aeroespacial	39	8	47	5	1	6
Ingeniería en Minas y Metalurgia	35	5	40	11	1	12
Ingeniería Civil	137	45	182	133	30	163
Ingeniería en Sistemas Topográficos	14	3	17	10	2	12





EGRESADOS Y TITULADOS DE LICENCIATURA

Ciclo 2014-2015

PROGRAMA EDUCATIVO	EGRESADOS			TITULADOS		
	Hombres	Mujeres	TOTAL	Hombres2	Mujeres3	TOTAL2
FACULTAD DE CIENCIAS QUÍMICAS	85	144	229	38	82	120
Químico Bacteriologo Parasitologo	45	104	149	19	54	73
Químico	11	4	15	6	4	10
Ingeniería Químico	29	36	65	13	24	37
			0			0
FACULTAD DE CONTADURÍA Y ADMINISTRACIÓN	333	537	870	733	255	988
Licenciatura en Administración Financiera	77	108	185	149	49	198
Contador Público	75	142	217	220	63	283
Licenciatura en Administración de Empresas	106	202	308	247	91	338
Licenciatura en Administración Gubernamental	28	57	85	57	22	79
Licenciatura en Sistemas de Computación Administrativa	47	28	75	60	30	90
Licenciatura en la Administración de Tecnologías de Información y Comunicaciones	0	0	0	0	0	0
			0			0
FACULTAD DE CONTADURÍA Y ADMINISTRACIÓN EXT. DELICIAS	32	75	107	18	63	81
Contador Público	13	40	53	9	30	39
Licenciatura en Administración de Empresas	19	35	54	9	33	42
Licenciatura en Administración Financiera	0	0	0	0	0	0
FACULTAD DE CONTADURÍA Y ADMINISTRACIÓN EXT. PARRAL	0	0	0	0	0	0
Licenciatura en Administración Financiera	0	0	0	0	0	0
Licenciatura en Administración Gubernamental	0	0	0	0	0	0
			0			0
FACULTAD DE CONTADURÍA Y ADMINISTRACIÓN EXT. CAMARGO	0	0	0	0	0	0
Contador Público	0	0	0	0	0	0
Licenciatura en Administración de Empresas	0	0	0	0	0	0
FACULTAD DE ECONOMIA INTERNACIONAL	4	1	5	4	6	10
Licenciatura en Economía Internacional	4	1	5	4	6	10





EGRESADOS Y TITULADOS DE LICENCIATURA

Ciclo 2014-2015

PROGRAMA EDUCATIVO	EGRESADOS			TITULADOS		
	Hombres	Mujeres	TOTAL	Hombres2	Mujeres2	TOTAL2
FACULTAD DE CIENCIAS POLÍTICAS Y SOCIALES	114	190	304	65	144	209
Licenciatura en Relaciones Internacionales	44	97	141	28	60	88
Licenciatura en Ciencias de la Comunicación	54	81	135	27	67	94
Licenciatura en Administración Pública y Ciencias Políticas	16	12	28	10	17	27
FACULTAD DE CIENCIAS POLÍTICAS Y SOCIALES EXT CHIHUAHUA	0	0	0	0	0	0
Licenciatura en Relaciones Internacionales	0	0	0	0	0	0
Licenciatura en Ciencias de la Comunicación	0	0	0	0	0	0
FACULTAD DE DERECHO	128	139	267	131	150	281
Licenciatura en Derecho	128	139	267	131	150	281
FACULTAD DE FILOSOFÍA Y LETRAS	40	78	118	28	67	95
Licenciatura en Lengua Inglesa	11	25	36	4	15	19
Licenciatura en Letras Españolas	3	15	18	6	22	28
Licenciatura en Historia	5	15	20	3	5	8
Licenciatura en Filosofía	14	6	20	9	6	15
Licenciatura en Ciencias de la Información	7	17	24	6	19	25
FACULTAD DE ARTES	28	21	49	13	18	31
Licenciatura en Artes Plásticas	10	8	18	1	2	3
Licenciatura en Danza	2	5	7	1	8	9
Licenciatura en Música	15	5	20	10	2	12
Licenciatura en Teatro	1	3	4	1	6	7





EGRESADOS Y TITULADOS DE LICENCIATURA

Ciclo 2014-2015

PROGRAMA EDUCATIVO	EGRESADOS			TITULADOS		
	Hombres	Mujeres	TOTAL	Hombres2	Mujeres2	TOTAL2
FACULTAD DE MEDICINA	60	49	109	76	56	132
Médico Cirujano y Partero	60	49	109	76	56	132
			0			0
FACULTAD DE MEDICINA EXT. PARRAL	0	0	0	0	0	0
Médico Cirujano y Partero	0	0	0	0	0	0
			0			0
FACULTAD DE ENFERMERÍA Y NUTRIOLOGÍA	66	195	261	48	186	234
Licenciatura en Enfermería	47	119	166	30	124	154
Licenciatura en Nutrición	19	76	95	18	62	80
			0			0
FACULTAD DE ENFERMERÍA Y NUTRIOLOGÍA EXT PARRAL	0	0	0	0	0	0
Licenciatura en Enfermería	0	0	0	0	0	0
			0			0
FACULTAD DE ODONTOLOGÍA	39	75	114	31	56	87
Cirujano Dentista	39	75	114	31	56	87
			0			0
FACULTAD DE CIENCIAS DE LA CULTURA FISICA	228	197	425	135	108	243
Licenciatura en Educación Física	193	98	291	118	75	193
Licenciatura en Motricidad Humana	35	99	134	17	33	50
			0			0
FACULTAD DE CIENCIAS DE LA CULTURA FISICA EXT JUAREZ	0	0	0	0	0	0
Licenciatura en Educación Física	0	0	0	0	0	0
			0			0
TOTALES	1775	1997	3772	1790	1431	3221





NIVEL POSGRADO

32



ALUMNOS DE POSGRADO POR UNIDAD ACADÉMICA

Ciclo 2014-2015

PROGRAMA EDUCATIVO	PRIMER INGRESO			REINGRESO			MATRICULA TOTAL		
	Hombres	Mujeres	TOTAL	Hombres2	Mujeres2	TOTAL2	Hombres3	Mujeres3	TOTALES
FACULTAD DE ZOOTECNIA Y ECOLOGÍA	11	6	17	29	34	63	40	40	80
Maestría en Ciencias	6	2	8	15	14	29	21	16	37
Maestría en Estadística Aplicada	1	2	3	3	3	6	4	5	9
Doctorado en Filosofía	3	2	5	7	12	19	10	14	24
Maestría en Ecología y Medio Ambiente	1	0	1	4	5	9	5	5	10
FACULTAD DE CIENCIAS AGRÍCOLAS Y FORESTALES	10	13	23	36	27	63	46	40	86
Maestría en Ciencias en Agronegocios	2	4	6	5	0	5	7	4	11
Maestría en Ciencias de Horticultura	0	0	0	4	0	4	4	0	4
Maestría en Ciencias de Desarrollo Forestal Sustentable	1	1	2	6	1	7	7	2	9
Maestría en Agronegocios	7	8	15	21	26	47	28	34	62
FACULTAD DE CIENCIAS AGROTECNOLÓGICAS	1	8	9	14	16	30	15	24	39
Maestría en Ciencias de Productividad Frutícola	1	8	9	14	16	30	15	24	39
FACULTAD DE INGENIERÍA	38	11	49	52	24	76	90	35	125
Especialidad en Valuación	17	6	23	0	2	2	17	8	25
Maestría en Valuación	0	0	0	0	0	0	0	0	0
Maestría en Ingeniería	9	3	12	19	10	29	28	13	41
Maestría en Redes Móviles	2	0	2	12	2	14	14	2	16
Maestría en Estructuras	5	1	6	7	0	7	12	1	13
Doctorado en Ingeniería	2	0	2	9	8	17	11	8	19
Maestría en Ingeniería del Software (Virtual)	3	1	4	4	2	6	7	3	10
Maestría en Ingeniería de Sistemas Computacionales	0	0	0	1	0	1	1	0	1

** Incluye Sistema Abierto y Virtual



ALUMNOS DE POSGRADO POR PROGRAMA

Ciclo 2014-2015

34

PROGRAMA EDUCATIVO	PRIMER INGRESO			REINGRESO			MATRICULA TOTAL		
	Hombres	Mujeres	TOTAL	Hombres2	Mujeres3	TOTAL2	Hombres3	Mujeres32	TOTALES
FACULTAD DE CIENCIAS QUÍMICAS	3	5	8	16	18	34	19	23	42
Maestría en Ciencias de Biotecnología	3	2	5	9	12	21	12	14	26
Maestría en Ciencias en Ciencia Y Tecnología de Alimentos	0	3	3	7	6	13	7	9	16
FACULTAD DE CONTADURÍA Y ADMINISTRACIÓN	59	64	123	310	306	616	369	370	739
Maestría en Administración	9	8	17	46	32	78	55	40	95
Maestría en Mercadotecnia	2	1	3	22	31	53	24	32	56
Maestría en Finanzas	11	4	15	47	39	86	58	43	101
Maestría en Auditoría	1	3	4	8	11	19	9	14	23
Maestría en Impuestos	7	6	13	20	30	50	27	36	63
Maestría en Administración de Recursos Humanos	8	24	32	31	85	116	39	109	148
Maestría en Administración Pública	2	2	4	18	12	30	20	14	34
Maestría en Sistemas de Información	3	0	3	1	1	2	4	1	5
Maestría en Software Libre	1	0	1	16	4	20	17	4	21
Maestría en Administración (Virtual)	5	6	11	33	16	49	38	22	60
Maestría en Sistemas de Información (Virtual)	1	0	1	16	4	20	17	4	21
Maestría en Administración de Recursos Humanos (Virtual)	4	6	10	14	28	42	18	34	52
Maestría en Software Libre (Virtual)	2	1	3	22	2	24	24	3	27
Maestría en Mercadotecnia (Virtual)	2	2	4	6	9	15	8	11	19
Maestría en Administración Pública Virtual	0	0	0	2	0	2	2	0	2
Doctorado en Administración	1	1	2	8	2	10	9	3	12





ALUMNOS DE POSGRADO POR PROGRAMA

Ciclo 2014-2015

PROGRAMA EDUCATIVO	PRIMER INGRESO			REINGRESO			MATRICULA TOTAL		
	Hombres	Mujeres	TOTAL	Hombres2	Mujeres2	TOTAL2	Hombres3	Mujeres3	TOTAL3
FACULTAD DE CONTADURÍA Y ADMINISTRACIÓN EXT. DELICIAS	1	2	3	8	4	12	9	6	15
Maestría en Administración de Recursos Humanos	0	1	1	6	3	9	6	4	10
Maestría en Auditoría	0	0	0	2	1	3	2	1	3
Doctorado en Administración	1	1	2	0	0	0	1	1	2
FACULTAD DE CONTADURÍA Y ADMINISTRACIÓN EXT. PARRAL	0	0	0	4	3	7	4	3	7
Maestría en Administración de Recursos Humanos	0	0	0	2	1	3	2	1	3
Maestría en Auditoría	0	0	0	2	2	4	2	2	4
			0	0	0	0			0
FACULTAD DE ECONOMIA INTERNACIONAL	0	1	1	1	5	6	1	6	7
Maestría en Economía Empresarial (Virtual)	0	1	1	1	5	6	1	6	7
FACULTAD DE CIENCIAS POLÍTICAS Y SOCIALES	12	19	31	89	103	192	101	122	223
Maestría en Ciencias de la Comunicación	0	4	4	12	23	35	12	27	39
Maestría en Administración	6	8	14	26	30	56	32	38	70
Maestría en Administración Pública	3	3	6	23	25	48	26	28	54
Maestría en Ciencias de la Comunicación (Virtual)	0	3	3	3	10	13	3	13	16
Maestría en Administración (Virtual)	2	0	2	14	6	20	16	6	22
Maestría en Administración Pública (Virtual)	1	1	2	11	9	20	12	10	22
FACULTAD DE CIENCIAS POLÍTICAS Y SOCIALES EXT. CHIHUAHUA	2	2	4	12	15	27	14	17	31
Maestría en Ciencias de la Comunicación	2	2	4	12	15	27	14	17	31
FACULTAD DE DERECHO	24	12	36	72	68	140	96	80	176
DOCTORADO EN DERECHO	9	0	9	0	0	0	9	0	9
MAESTRÍA EN DERECHO FINANCIERO	1	2	3	15	9	24	16	11	27
MAESTRÍA EN DERECHO PENAL	4	0	4	10	8	18	14	8	22
MAESTRÍA EN DERECHO POLÍTICO Y ADMINISTRACIÓN PÚBLICA	3	1	4	19	8	27	22	9	31
MAESTRÍA EN PROCURACIÓN Y ADMINISTRACIÓN DE JUSTICIA	3	5	8	11	14	25	14	19	33
MAESTRÍA EN DERECHOS HUMANOS	4	4	8	9	19	28	13	23	36
ESPECIALIDAD EN AMPARO	0	0	0	8	10	18	8	10	18
Facultad Derecho ext. Parral	0	0	0	6	6	12	6	6	12
Maestría en Derechos Humanos	0	0	0	6	6	12	6	6	12
FACULTAD DE FILOSOFÍA Y LETRAS	8	13	21	41	54	95	49	67	116
Maestría en Educación Superior	4	7	11	15	25	40	19	32	51
Maestría en Humanidades	2	3	5	9	12	21	11	15	26
Doctorado en Educación Centrado en Investigación	2	3	5	13	13	26	15	16	31
Maestría en Periodismo	0	0	0	4	4	8	4	4	8
FACULTAD DE ARTES	9	5	14	11	6	17	20	11	31
Maestría en Artes	9	5	14	11	6	17	20	11	31

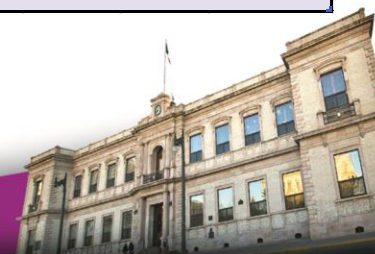

ALUMNOS DE POSGRADO POR PROGRAMA

Ciclo 2014-2015

PROGRAMA EDUCATIVO	PRIMER INGRESO			REINGRESO			MATRICULA TOTAL		
	Hombres	Mujeres	TOTAL	Hombres2	Mujeres2	TOTAL2	Hombres3	Mujeres3	Total3
FACULTAD DE MEDICINA	51	39	90	83	64	147	134	103	237
Especialidad en Anestesiología	7	10	17	9	6	15	16	16	32
Especialidad en Cirugía General	13	5	18	21	6	27	34	11	45
Especialidad en Ginecología y Obstetricia	5	4	9	10	11	21	15	15	30
Especialidad en Medicina del Enfermo en Estado Crítico	3	1	4	6	1	7	9	2	11
Especialidad en Medicina Integrada	1	0	1	0	2	2	1	2	3
Especialidad en Medicina Interna	12	4	16	10	12	22	22	16	38
Especialidad en Pediatría Médica	4	10	14	8	18	26	12	28	40
Especialidad en Radiología e Imagen	0	0	0	2	0	2	2	0	2
Especialidad en Traumatología y Ortopedia	0	1	1	10	0	10	10	1	11
Especialidad en Urgencias Médico Quirúrgicas	6	4	10	7	8	15	13	12	25
FACULTAD DE ODONTOLOGÍA	2	10	12	0	0	0	2	10	12
Maestría en Estomatología Pediátrica	2	10	12	0	0	0	2	10	12
FACULTAD DE ENFERMERÍA Y NUTRIOLOGÍA	6	23	29	9	19	28	15	42	57
Maestría en Enfermería	3	12	15	5	10	15	8	22	30
Maestría en Nutrición Humana	0	0	0	0	0	0	0	0	0
Maestría en Salud en el Trabajo	3	11	14	4	9	13	7	20	27
FACULTAD DE CIENCIAS DE LA CULTURA FÍSICA	14	30	44	69	84	153	83	114	197
MAESTRÍA PROFESIONAL EN PSICOMOTRICIDAD	0	2	2	5	16	21	5	18	23
MAESTRÍA EN CIENCIAS DEL DEPORTE	1	3	4	8	4	12	9	7	16
DOCTORADO EN CIENCIAS DE LA CULTURA FÍSICA	6	13	19	14	11	25	20	24	44
MAESTRÍA PROFESIONAL EN ATENCIÓN A POBLACIONES ESPECIALES A TRAVÉS DEL MOVIMIENTO	1	10	11	18	35	53	19	45	64
MAESTRÍA PROFESIONAL EN ADMINISTRACIÓN DE LA EDUCACIÓN FÍSICA, EL DEPORTE Y LA RECREACIÓN	6	2	8	24	18	42	30	20	50
FACULTAD DE CIENCIAS DE LA CULTURA FÍSICA EXT JUAREZ	10	9	19	23	14	37	33	23	56
MAESTRÍA PROFESIONAL EN ADMINISTRACIÓN DE LA EDUCACIÓN FÍSICA, EL DEPORTE Y LA RECREACIÓN	7	3	10	14	2	16	21	5	26
MAESTRÍA PROFESIONAL EN ATENCIÓN A POBLACIONES ESPECIALES A TRAVÉS DEL MOVIMIENTO	3	6	9	9	12	21	12	18	30
			0						0
TOTALES	261	272	533	885	870	1,755	1,146	1,142	2,288
MAESTRIAS	169	207	376	743	748	1,491	912	955	1,867
ESPECIALIDAD	68	45	113	91	76	167	159	121	280
DOCTORADO	24	20	44	51	46	97	75	66	141





POSGRADO POR UNIDAD PROGRAMA, COMPARATIVO POR AÑOS

Ciclo 2014-2015

Unidad académica	2004	2005	2006	2007	2008	2009	2010	2011	20112	2013	2014
Facultad de Zootecnia	130	145	106	73	76	103	88	77	82	90	80
Facultad de Ciencias Agrícolas y Forestales	108	96	89	104	127	130	22	132	24	107	86
Facultad de Ciencias Agrotecnológicas	34	18	28	54	48	44	48	32	39	53	39
Facultad de Ingeniería	121	183	113	94	132	179	203	236	163	123	125
Facultad de Ciencias Químicas	38	38	27	42	57	72	70	58	58	47	42
Facultad de Contaduría y Administración	1007	1124	1210	1288	1181	1171	1181	1379	1350	1437	761
Facultad de Ciencias Políticas y Sociales	19	235	231	214	231	214	12	289	505	312	254
Facultad de Economía Internacional	-	-	-	-	-	17	178	26	18	16	7
Facultad de Derecho	119	198	322	68	175	188	105	199	197	271	188
Facultad de Filosofía y Letras	45	93	98	112	109	90	25	143	122	111	116
Facultad de Artes	-	-	-	-	-	-	25	37	36	29	31
Facultad de Medicina	115	116	140	150	160	155	168	93	216	220	237
Facultad de Odontología	-	-	-	-	-	-	7	6	10	10	12
Facultad de Enfermería y Nutriología	19	47	65	45	37	36	83	85	78	71	57
Facultad de Ciencias de la Cultura Física	78	133	229	295	285	249	291	252	265	362	253
TOTAL	1833	2526	2658	2539	2618	2648	2551	3044	3163	3259	2288

37

**Incluye Sistema Abierto y Virtual





EGRESADOS Y GRADUADOS DE NIVEL POSGRADO

Ciclo 2014-2015

PROGRAMA EDUCATIVO	EGRESADOS			GRADUADOS		
	Hombres	Mujeres	TOTAL	Hombres2	Mujeres2	TOTAL2
FACULTAD DE ZOOTECNIA Y ECOLOGÍA	16	12	28	3	0	3
Maestría en Estadística Aplicada	1	3	4	1	0	1
Maestría en Ciencias	14	7	21	2	0	2
Doctorado en Filosofía	1	2	3	0	0	0
FACULTAD DE CIENCIAS AGRÍCOLAS Y FORESTALES	32	33	65	10	10	20
Maestría en Ciencias en Agronegocios	12	7	19	9	5	14
Maestría en Ciencias de la Horticultura	1	2	3	0	1	1
Maestría en Ciencias de Desarrollo Forestal Sustentable	3	1	4	0	0	0
Maestría en Agronegocios	16	23	39	1	4	5
FACULTAD DE CIENCIAS AGROTECNOLÓGICAS	4	4	8	2	13	15
Maestría en Ciencias de la Producción Frutícola	4	4	8	2	13	15
FACULTAD DE INGENIERÍA	33	15	48	22	5	27
Especialidad en Valuación	7	7	14	0	0	0
Maestría en Valuación	0	0	0	0	0	0
Maestría en Ingeniería	12	4	16	10	3	13
Maestría en Redes Móviles	3	1	4	3	1	4
Maestría en Estructuras	2	2	4	0	0	0
Maestría en Ingeniería del Software (Virtual)	4	0	4	4	0	4
Maestría en Ingeniería de Sistemas Computacionales	5	1	6	5	1	6
Doctorado en Ingeniería	0	0	0	0	0	0





EGRESADOS Y GRADUADOS DE NIVEL POSGRADO

Ciclo 2014-2015

PROGRAMA EDUCATIVO	EGRESADOS			GRADUADOS		
	Hombres	Mujeres	TOTAL	Hombres ²	Mujeres ³	TOTAL ²
FACULTAD DE CIENCIAS QUÍMICAS	7	17	24	7	18	25
Maestría en Ciencias en Biotecnología	4	8	12	5	11	16
Maestría en Ciencias en Ciencia y Tecnología	3	9	12	2	7	9
			0			0
FACULTAD DE CONTADURÍA Y ADMINISTRACIÓN	198	199	397	130	99	229
Maestría en Administración	34	15	49	26	18	44
Maestría en Mercadotecnia	11	12	23	9	12	21
Maestría en Finanzas	23	31	54	18	2	20
Maestría en Auditoría	5	10	15	5	3	8
Maestría en Impuestos	25	14	39	8	9	17
Maestría en Administración de Recursos Humanos	22	55	77	15	26	41
Maestría en Administración Pública	26	23	49	10	6	16
Maestría en Sistemas de Información	0	0	0	0	0	0
Maestría en Software Libre	3	8	11	0	0	0
Maestría en Administración (Virtual)	16	7	23	15	7	22
Maestría en Sistemas de Información (Virtual)	8	9	17	2	2	4
Maestría en Administración de Recursos Humanos (Virtual)	7	8	15	1	2	3
Maestría en Software Libre (Virtual)	6	1	7	1	1	2
Maestría en Mercadotecnia (Virtual)	5	2	7	17	11	28
Doctorado en Administración	7	4	11	3	0	3





EGRESADOS Y GRADUADOS DE NIVEL POSGRADO

Ciclo 2014-2015

PROGRAMA EDUCATIVO	EGRESADOS			GRADUADOS		
	Hombres	Mujeres	TOTAL	Hombres2	Mujeres2	TOTAL2
FACULTAD DE CONTADURÍA Y ADMINISTRACIÓN EXT. DELICIAS	15	25	40	9	14	23
Maestría en Administración de Recursos Humanos	8	17	25	4	9	13
Maestría en Auditoría	7	8	15	1	2	3
Doctorado en Administración	0	0	0	4	3	7
						0
FACULTAD DE CONTADURÍA Y ADMINISTRACIÓN EXT. PARRAL	0	0	0	0	0	0
Maestría en Administración de Recursos Humanos	0	0	0	0	0	0
Maestría en Auditoría	0	0	0	0	0	0
			0			0
FACULTAD DE ECONOMIA INTERNACIONAL	7	5	12	7	5	12
Maestría en Economía Empresarial (Virtual)	7	5	12	7	5	12
			0			0
FACULTAD DE CIENCIAS POLÍTICAS Y SOCIALES	67	58	125	26	14	40
Maestría en Ciencias de la Comunicación	6	2	8	0	2	2
Maestría en Administración	35	33	68	25	9	34
Maestría en Administración Pública	11	7	18	1	2	3
Maestría en Comunicación (Virtual)	1	4	5	0	1	1
Maestría en Administración (Virtual)	9	9	18	0	0	0
Maestría en Administración Pública (Virtual)	5	3	8	0	0	0
			0			0
FACULTAD DE CIENCIAS POLÍTICAS Y SOCIALES EXT. CHIHUAHUA	7	5	12	2	0	2
Maestría en Ciencias de la Comunicación	7	5	12	2	0	2
			0			0
			0			0
FACULTAD DE DERECHO	64	52	116	4	4	8
Maestría en Derechos Humanos	24	20	44	0	0	0
Maestría en Derecho Financiero	3	7	10	0	2	2
Maestría en Derecho Penal	3	2	5	0	0	0
Maestría en Derecho Político y Administración Pública	7	1	8	0	0	0
Maestría en Administración y Procuración de Justicia	10	9	19	0	1	1
Doctorado en Derecho	9	3	12	4	1	5
Especialidad en Amparo	8	10	18	0	0	0
			0			0
FACULTAD DE FILOSOFÍA Y LETRAS	15	17	32	4	15	19
Maestría en Educación Superior	8	11	19	2	6	8
Maestría en Humanidades	3	1	4	1	3	4
Doctorado en Educación centrado en Investigación	4	3	7	0	5	5
Maestría en Periodismo	0	2	2	1	1	2
			0			0
FACULTAD DE ARTES	5	6	11	6	7	13
Maestría en Artes	5	6	11	6	7	13
			0			0





EGRESADOS Y GRADUADOS DE NIVEL POSGRADO

Ciclo 2014-2015

PROGRAMA EDUCATIVO	EGRESADOS			GRADUADOS		
	Hombres	Mujeres	TOTAL	Hombres2	Mujeres2	TOTAL2
FACULTAD DE MEDICINA	33	15	48	18	9	27
Especialidad en Anestesiología	3	4	7	0	5	5
Especialidad en Cirugía General	9	1	10	7	1	8
Especialidad en Ginecología y Obstetricia	3	2	5	0	0	0
Especialidad en Medicina del Enfermo en Estado Crítico	3	0	3	3	0	3
Especialidad en Medicina Integrada	2	0	2	0	0	0
Especialidad en Medicina Interna	2	1	3	1	1	2
Especialidad en Pediatría Médica	6	5	11	4	1	5
Especialidad en Radiología e Imagen	1	0	1	1	0	1
Especialidad en Traumatología y Ortopedia	0	0	0	0	0	0
Especialidad en Urgencias Médico Quirúrgicas	4	2	6	2	1	3
			0			0
FACULTAD DE ODONTOLOGÍA	0	10	10	0	10	10
Maestría en Estomatología Pediátrica	0	10	10	0	10	10
			0			0
FACULTAD DE ENFERMERÍA Y NUTRIOLOGÍA	6	23	29	11	25	36
Maestría en Enfermería	3	12	15	8	13	21
Maestría en Nutrición Humana	0	0	0	0	0	0
Maestría en Salud en el Trabajo	3	11	14	3	12	15
			0			0
FACULTAD DE CIENCIAS DE LA CULTURA FÍSICA	40	35	75	4	4	8
Maestría Profesional en Psicomotricidad	2	11	13	0	2	2
Maestría en Ciencias del Deporte	9	6	15	0	0	0
Maestría Profesional en Atención a Poblaciones Especiales a través del Movimiento	4	7	11	2	2	4
Maestría Profesional en Administración de la Educación Física, el deporte y la recreación.	7	1	8	2	0	2
Maestría Profesional en Administración de la Educación Física, el deporte y la recreación. Extensión Juárez	9	1	10	0	0	0
Maestría Profesional en Atención a Poblaciones Especiales a través del Movimiento. Extensión Juárez	7	5	12	0	0	0
Doctorado en Ciencias de la Cultura Física	2	4	6	0	0	0
			0			0
TOTALES	549	531	1,080	265	252	517
ESPECIALIDAD	48	32	80	18	9	27
MAESTRIAS	478	483	961	236	234	470
DOCTORADO	23	16	39	11	9	20

41

****Incluye Sistema Abierto y Virtual**



ALUMNOS DE ETNIAS INDÍGENAS POR DES

Ciclo 2014-2015

Unidad Académica	POBLACIÓN INDÍGENA		
	Hombres	Mujeres	TOTAL
DES AGROPECUARIA	14	13	27
Facultad de Zootecnia y Ecología	14	13	27
Facultad de Ciencias Agrícolas y Sociales	0	0	0
Facultad de Ciencias Agrotecnológicas	0	0	0
DES INGENIERÍA	38	18	56
Facultad de Ingeniería	33	14	47
Facultad de Ciencias Químicas	5	4	9
DES CONTADURÍA Y ADMINISTRACIÓN	79	88	167
Facultad de Contaduría y Administración	79	88	167
DES CIENCIAS POLITICAS Y SOCIALES	26	45	71
Facultad de Ciencias Políticas y Sociales	26	45	71
DES DERECHO	4	5	9
Facultad de Derecho	4	5	9
DES ECONOMÍA	2	3	5
Facultad de Economía Internacional	2	3	5
DES EDUCACIÓN	6	9	15
Facultad de Filosofía y Letras	2	4	6
Facultad de Artes	4	5	9
DES DE SALUD	44	78	122
Facultad de Medicina	0	0	0
Facultad de Odontología	0	0	0
Facultad de Enfermería y Nutriología	16	53	69
Facultad de Ciencias de la Cultura Física	28	25	53
TOTALES	213	259	472



ALUMNOS CON ALGUNA DISCAPACIDAD POR DES

Ciclo 2014-2015

Unidad Académica	POBLACIÓN CON DISCAPACIDAD		
	Hombres	Mujeres	TOTAL
DES AGROPECUARIA	0	0	0
Facultad de Zootecnia y Ecología	0	0	0
Facultad de Ciencias Agrícolas y Sociales	0	0	0
Facultad de Ciencias Agrotecnológicas	0	0	0
DES INGENIERÍA	1	0	1
Facultad de Ingeniería	0	0	0
Facultad de Ciencias Químicas	1	0	1
DES CONTADURÍA Y ADMINISTRACIÓN	0	0	0
Facultad de Contaduría y Administración	0	0	0
DES CIENCIAS POLITICAS Y SOCIALES	1	3	4
Facultad de Ciencias Políticas y Sociales	1	3	4
DES DERECHO	6	1	7
Facultad de Derecho	6	1	7
DES ECONOMÍA	1	0	1
Facultad de Economía Internacional	1	0	1
DES EDUCACIÓN	2	0	2
Facultad de Filosofía y Letras	2	0	2
Facultad de Artes	0	0	0
DES DE SALUD	3	0	3
Facultad de Medicina	0	0	0
Facultad de Odontología	0	0	0
Facultad de Enfermería y Nutriología	0	0	0
Facultad de Ciencias de la Cultura Física	3	0	3
TOTALES	14	4	18





PROGRAMAS EDUCATIVOS DE CALIDAD

Ciclo 2014-2015

Unidades Académicas	Nivel CIEES	Organismo Acreditador	Programas de Calidad
Programa Educativo			
FACULTAD DE ZOOTECNIA Y ECOLOGÍA			
Ingeniero Zootecnista en Sistemas de Producción (Pres./Virtual)	1	COMEAA	
Ingeniero en Ecología	1	COMEAA	
			2
FACULTAD DE CIENCIAS AGRÍCOLAS Y FORESTALES			
Administración de Agronegocios	1	COMEAA	
Ingeniero Forestal	2	COMEAA	
Ing. Agrónomo Fitotecnista	NE	COMEAA	
			3
FACULTAD DE CIENCIAS AGROTECNOLÓGICAS			
Licenciatura en Administración Agrotecnológica	1	COMEAA	
Ingeniero en Producción y Comercialización Hortícola	1	COMEAA	
Ingeniero en Desarrollo Territorial	2	COMEAA	
			3
FACULTAD DE INGENIERÍA			
Ingeniería Civil	1	CACEI	
Ingeniero en Sistemas Computacionales Hardware	1	CACEI	
Ingeniería en Geología	1		
Ingeniero en Sistemas Topográficos	1		
Ingeniería en Minas y Metalurgia	2		
Ingeniería de Software	NE		
Ingeniero Matemático	1		
Ingeniero Físico	1	CACEI	
Ingeniero Aeroespacial	1		
			7
FACULTAD DE CIENCIAS QUÍMICAS			
Químico Bacteriólogo Parasitólogo	1	CONAECQ	
Químico	1	CONAECQ	
Ingeniería Química	1	CACEI	
			3
FACULTAD DE CONTADURÍA Y ADMINISTRACIÓN			
Contaduría Pública ((Pres./Virtual)	1	CACECA	
Administración de Empresas (Pres./Virtual)	1	CACECA	
Sistemas de Computación Administrativa (Pres./Virtual)	1	CACECA	
Lic. En Administración Gubernamental (Pres./Virtual)	1	CACECA	
Lic. En Administración Financiera (Pres./Virtual)	1	CACECA	
Contaduría Pública (Pres./Virtual) Extensión Delicias	1		
Administración de Empresas (Pres. Virtual) Extensión Delicias	1		





FACULTAD DE ECONOMÍA INTERNACIONAL			
Economía Internacional	1	CONACE	1
FACULTAD DE CIENCIAS POLÍTICAS Y SOCIALES			
Administración Pública y Ciencias Políticas (Pres./Virtual)	1	ACCECISO	3
Ciencias de la Comunicación (Pres./Virtual)	1	ACCECISO	
Relaciones Internacionales (Pres./Virtual)	1	ACCECISO	
FACULTAD DE DERECHO			
Derecho	1	CONFEDÉ	1
FACULTAD DE FILOSOFÍA Y LETRAS			
Filosofía (Pres./Virtual)	1	COAPEHUM	4
Letras Españolas	1	COAPEHUM	
Lengua Inglesa	1	COAPEHUM	
Ciencias de la Información	1	COAPEHUM	
FACULTAD DE ARTES			
Teatro	1	CAESA	4
Artes Plásticas	1	CAESA	
Música	1	CAESA	
Danza	1		
FACULTAD DE MEDICINA Y CIENCIAS BIOMÉDICAS			
Médico Cirujano y Partero	1	COMAEM	1
FACULTAD DE ENFERMERÍA Y NUTRIOLOGÍA			
Enfermería (Pres./Virtual)	1	COMACE	2
Nutrición	1	CONCAPREN	
FACULTAD DE ODONTOLOGÍA			
Cirujano Dentista	1	CONAEDO	1
FACULTAD DE CIENCIAS DE LA CULTURA FÍSICA			
Educación Física	1	COMACAF	1
Motricidad Humana	2		
NE	2		Total Programas de Calidad
NIVEL 1	40		
NIVEL 2	4		
ACREDITADOS		36	
			43

Actualmente la **Universidad Autónoma de Chihuahua** cuenta con **56** Programas Educativos a nivel licenciatura, de los cuales **43** de ellos son programas Evaluables.





PROGRAMAS NO EVALUABLES DE LICENCIATURA

Ciclo 2014-2015

PROGRAMAS NO EVALUABLES
Unidad Académica
Programa Educativo
Facultad de Filosofía y Letras
Licenciatura en Historia
Licenciatura en Periodismo
Faculta de Contaduría y Administración
Licenciatura en la Administración de Tecnologías de Información y Comunicaciones
Facultad de Medicina y Ciencias Biomédicas
Ingeniero Biomédico
Licenciatura en Terapia Física y Rehabilitación
Licenciatura en Salud Pública
Facultad de Ciencias Agrotecnológicas
Ingeniero Horticultor
Ingeniería en Gestión de la Innovación Tecnológica
Facultad de Ingeniería
Ingeniería en Tecnologías de Procesos

46

****NOTA:** Es importante no confundir el término NO EVALUADO a NO EVALUABLE, es decir, el no evaluable es aquel programa que no cuenta con alumnos egresados y todavía no pueden ser evaluados por dicho motivo.





MOVILIDAD ESTUDIANTIL



RED DE MOVILIDAD POR FACULTAD

Ciclo 2014-2015

Facultad	2010-1	2010-2	2011-1	2011-2	2012-1	2012-2	2013-1	2013-2	2014-1	2014-2	2015-1	TOTAL
Contaduría y Administración	5	11	5	4	3	6	7	8	47	114	49	259
Medicina			8	58				18	4	15	2	105
Zootecnia		4	4			2	5	31	1	42	6	95
Ingeniería	7	1	7	4	3	2	4	11	21	30	20	110
Derecho	2	2	7	3	2	5	3	13	19	17	8	81
Ciencias Agrotecnológicas		3	5	1	3	4	4	23	5	54	46	148
Químicas			2			1	2	16	8	15	12	56
Ciencia Políticas y Sociales		3					3	7	11	26	65	115
Economía Internacional			1	1	2	4	1	5	11	11	13	49
Filosofía y Letras			6	1	5	2	3	33	2	59	37	148
Enfermería y Nutriología			1				3	11	7	4	2	28
Artes			4	2	2	4	2	2	5	4	13	38
Ciencias de la Cultura Física	1		1	4		1	1	2	2	11	8	31
Odontología				8					6	5	7	26
Docentes y Administrativos									14	10	2	26
Ciencias Agrícolas y Forestales								1	2	5		8
Instituto Confucio		6										6
ISAD										3	7	10
TOTAL	15	30	51	86	20	31	38	181	165	425	297	1339

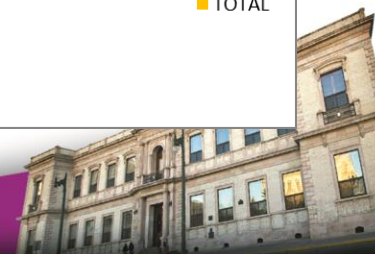
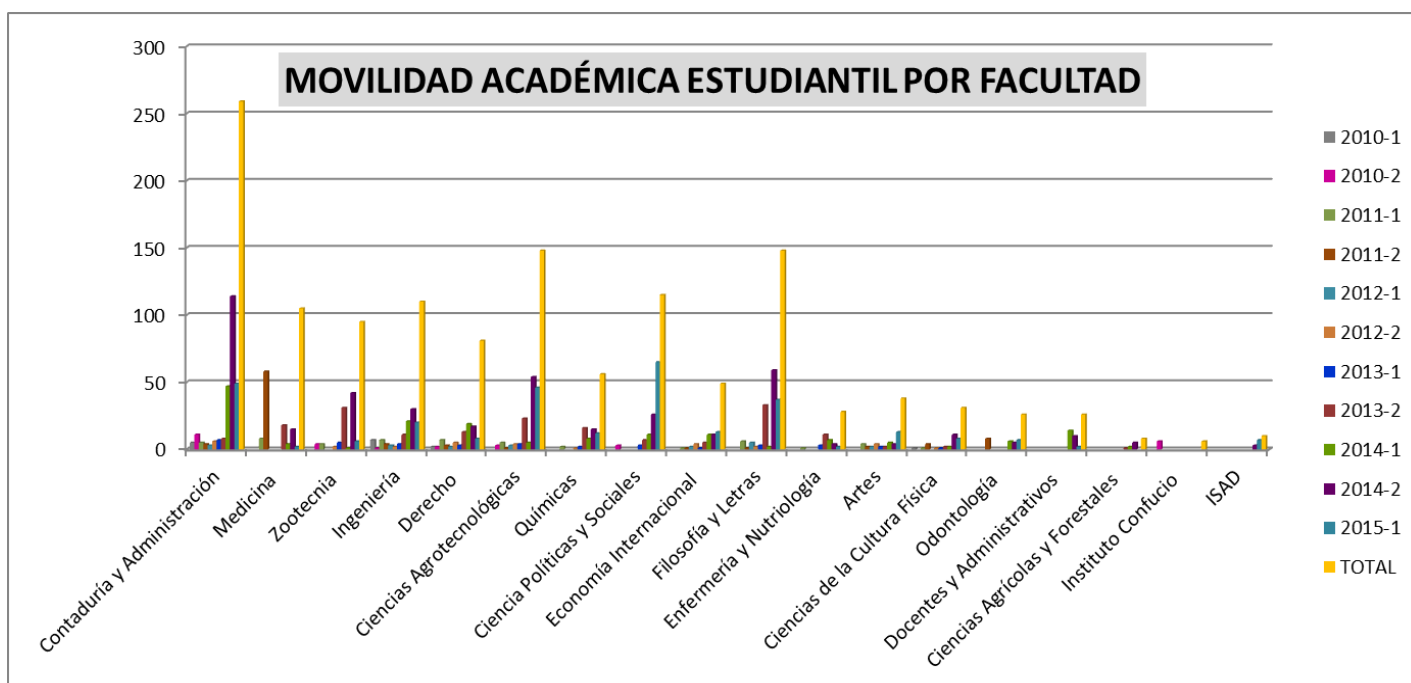

MOVILIDAD ESTUDIANTIL POR PROGRAMA

Programa	2010		2011		2012		2013		2014		2015		Total
	2010-1	2010-2	2011-1	2011-2	2012-1	2012-2	2013-1	2013-2	2014-1	2014-2	2015-1		
Movilidad Nacional	4		28		11	15	13	27	26	43	24	191	
Movilidad Internacional	11	29	7	15	9	16	23	56	66	67	54	353	
Estancias Médicas			8	28				18	11	11		76	
Estancias de Investigación			3	8				23	1	17		52	
Posgrado		1										1	
Estancias de Entrenamiento			3									3	
CONAHEC			2									2	
Doctorado				2								2	
Prácticas				11								11	
Año Médico				5								5	
Incoming Students				17								17	
Summer Programs								27				27	
Summer Programs Confucio							2					2	
Winter Programs								28				28	
Movilidad Docente								2				2	
Spring Programs									61	45		106	
Proyecta 100,000										153		153	
Programa Fortalecimiento SEP-UACH										89	219	308	
TOTAL	15	30	51	86	20	31	38	181	165	425	297	1339	

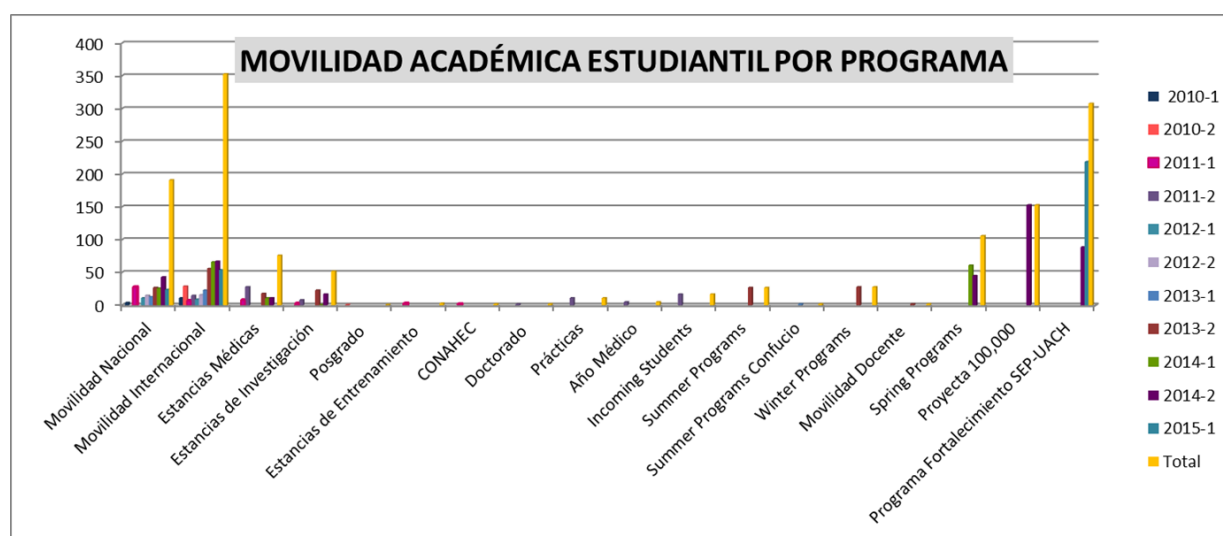



PROGRAMAS EN EL PADRÓN NACIONAL DE POSGRADOS DE CALIDAD

Ciclo 2012-2013

50

NOMBRE DEL PROGRAMA	FACULTAD	ESTATUS
Maestría en Ciencias	Zootecnia y Ecología	VIGENTE
Doctor en Filosofía	Zootecnia y Ecología	VIGENTE
Maestría en Administración de Recursos Humanos	Contaduría y Administración	VIGENTE
Maestría en Auditoría	Contaduría y Administración	VIGENTE
Maestría en Ciencias de la Productividad Frutícola	Ciencias Agrotecnológicas	VIGENTE
Maestría en Ciencias en Ciencia y Tecnología de Alimentos	Ciencias Químicas	VIGENTE
Maestría en Biotecnología	Ciencias Químicas	VIGENTE
Maestría en Profesional en Enfermería	Enfermería y Nutriología	VIGENTE
Maestría en Profesional en Salud en el Trabajo	Enfermería y Nutriología	VIGENTE
Maestría en Agronegocios	Agrícolas y Forestales	VIGENTE
Maestría en Estomatología Pediátrica	Odontología	VIGENTE
Doctorado en Ciencias de la Cultura Física	Educación Física y Ciencias del Deporte	VIGENTE
Doctorado en Ingeniería	Ingeniería	VIGENTE
Maestría en Ingeniería en Hidrología Subterránea	Ingeniería	VIGENTE
Maestría en Ingeniería en Computación	Ingeniería	VIGENTE



PERSONAL ACADÉMICO

Personal Académico por Tiempo de Dedicación (corte al 30 de octubre)

Ciclo 2014-2015

51

Unidad Académica	PTC			TTC			Total T.C.			PMT			TMT			Total M.T.			H.C.			Total Docentes		
	F	M	TOT	F	M	TOT	F	M	TOT	F	M	TOT	F	M	TOT	F	M	TOT	F	M	TOT	F	M	TOT
FACULTAD DE ZOOTECNIA Y ECOLOGIA	17	55	72	3	13	16	20	68	88	1	7	8	0	0	0	1	7	8	8	11	19	29	86	115
FACULTAD DE CIENCIAS AGRICOLAS Y FORESTALES	5	19	24	1	0	1	6	19	25	0	2	2	0	0	0	2	2	23	41	64	29	62	91	
FACULTAD DE CIENCIAS AGROTECNOLOGICAS	16	20	36	2	0	2	18	20	38	1	5	6	0	0	1	5	6	18	43	61	37	68	105	
FACULTAD DE INGENIERIA	14	52	66	3	9	12	17	61	78	3	1	4	1	2	3	4	3	7	89	187	276	110	251	361
FACULTAD DE CIENCIAS QUIMICAS	33	38	71	10	5	15	43	43	86	10	6	16	0	0	10	6	16	10	14	24	63	63	126	
FACULTAD DE CONTADURIA Y ADMINISTRACION	33	43	76	1	2	3	34	45	79	2	11	13	0	1	1	2	12	14	148	318	466	184	375	559
FACULTAD DE ECONOMIA INTERNACIONAL	5	7	12	0	0	0	5	7	12	0	0	0	0	0	0	0	0	8	6	14	13	13	26	
FACULTAD DE CIENCIAS POLITICAS Y SOCIALES	6	42	48	0	0	0	6	42	48	0	4	4	0	0	0	4	4	60	93	153	66	139	205	
FACULTAD DE DERECHO	5	40	45	0	0	0	5	40	45	3	11	14	0	0	3	11	14	44	120	164	52	171	223	
FACULTAD DE FILOSOFIA Y LETRAS	19	30	49	1	1	2	20	31	51	0	1	1	0	0	0	1	1	47	36	83	67	68	135	
FACULTAD DE ARTES	14	32	46	0	3	3	14	35	49	5	3	8	0	2	2	5	5	10	42	51	93	61	91	152
FACULTAD DE MEDICINA	9	25	34	2	0	2	11	25	36	2	8	10	1	0	1	3	8	11	75	146	221	89	179	268
FACULTAD DE ENFERMERIA Y NUTRIOLOGIA	27	11	38	1	0	1	28	11	39	1	0	1	0	0	1	0	1	99	35	134	128	46	174	
FACULTAD DE ODONTOLOGIA	9	12	21	0	1	1	9	13	22	0	1	1	0	0	0	1	1	73	60	133	82	74	156	
FACULTAD DE CIENCIAS DE LA CULTURA FISICA	11	39	50	0	2	2	11	41	52	6	8	14	0	0	6	8	14	53	50	103	70	99	169	
SUBTOTAL UNIDADES ACADÉMICAS	223	465	688	24	36	60	247	501	748	34	68	102	2	5	7	36	73	109	797	1.211	2.008	1.080	1.785	2.865
Unidad Central	3	13	16	2	0	2	5	13	18	0	1	1	1	4	5	1	5	6	15	7	22	21	25	46
TOTAL	226	478	704	26	36	62	252	514	766	34	69	103	3	9	12	37	78	115	812	1.218	2.030	1.101	1.810	2.911

**Información proporcionada por Dirección Administrativa - Departamento de Recursos Humanos

** (F) = Femenino, (M) = Masculino y (TOT)= Total

***(PTC)= Profesor de Tiempo Completo, (TTC)= Técnicos de Tiempo Completo (maestros dentro de PTC pero con una categoría distinta, en todos los caso de PTC, PMT)

*** (PMT)= Profesor medio tiempo (TMT)= Técnico Medio Tiempo

*** (PHC)= Profesor Hora Clase



PERSONAL ACADÉMICO

Corte al 30 de octubre

Ciclo 2014-2015

Antigüedad del Personal Académico

TIEMPO DE DEDICACIÓN	0-4			5-9			10-14			15-19			20-24			25-29			30-			Total P			Total T			Total																							
	P			T			P			T			P			T			P			T			F			M			TOT																				
	F	M	TOT	F	M	TOT	F	M	TOT	F	M	TOT	F	M	TOT	F	M	TOT	F	M	TOT	F	M	TOT	F	M	TOT	F	M	TOT	F	M	TOT	F	M	TOT	F	M	TOT												
TIEMPO COMPLETO	31	72	103	0	4	4	37	62	99	7	7	14	17	46	63	3	5	8	41	47	88	1	3	4	36	58	94	10	3	13	38	108	146	3	9	12	26	85	111	2	5	7	226	478	704	26	36	62	252	514	766
MEDIO TIEMPO	10	10	20	0	0	0	8	8	16	0	0	0	4	5	9	1	0	1	2	8	10	1	2	3	5	14	19	0	3	3	5	10	15	1	4	5	0	14	14	0	0	0	34	69	103	3	9	12	37	78	115
HORA CLASE	682	865	1,547	0	0	0	12	21	33	0	0	0	18	33	51	0	0	0	21	78	99	0	0	0	53	104	157	0	0	0	21	70	91	0	0	0	5	47	52	0	0	0	812	1,218	2,030	0	0	0	812	1,218	2,030
Total	723	947	1,670	0	4	4	57	91	148	7	7	14	29	84	113	4	5	9	64	133	197	2	5	7	94	176	270	10	6	16	64	166	232	4	13	17	31	148	177	2	5	7	1,072	1,765	2,837	29	45	74	1,101	1,810	2,911

Edad del Personal Académico

TIEMPO DE DEDICACIÓN	20-30			30-40			40-50			50-60			60-70			70-			Total P			Total T			Total																				
	P			T			P			T			P			T			P			T			F			M			TOT														
	F	M	TOT	F	M	TOT	F	M	TOT	F	M	TOT	F	M	TOT	F	M	TOT	F	M	TOT	F	M	TOT	F	M	TOT	F	M	TOT	F	M	TOT	F	M	TOT	F	M	TOT						
TIEMPO COMPLETO	2	3	5	0	2	2	45	75	120	9	14	23	66	114	180	8	6	14	87	184	271	9	11	20	25	86	111	0	3	3	1	16	17	0	0	0	226	478	704	26	36	62	252	514	766
MEDIO TIEMPO	1	0	1	0	0	0	12	8	20	1	0	1	6	11	17	1	4	5	14	25	39	1	4	5	1	18	19	0	0	0	0	7	7	0	1	1	34	69	103	3	9	12	37	78	115
HORA CLASE	132	103	235	0	0	0	274	317	591	0	0	0	201	334	535	0	0	0	151	304	455	0	0	0	50	126	176	0	0	0	4	34	38	0	0	0	812	1,218	2,030	0	0	0	812	1,218	2,030
Total	135	106	241	0	2	2	331	400	731	10	14	24	273	459	732	9	10	19	252	513	765	10	15	25	76	230	306	0	3	3	5	57	62	0	1	1	1,072	1,765	2,837	29	45	74	1,101	1,810	2,911

Nivel de estudios del Personal Académico

TIEMPO DE DEDICACIÓN	SIN INFO. OTROS			TÉCNICO			LICENCIATURA			ESPECIALIDAD			MAESTRÍA			DOCTORADO			Total PMT			Total TMT			Total																				
	PMT			TMT			PMT			TMT			PMT			TMT			PMT			TMT			F			M			TOT														
	F	M	TOT	F	M	TOT	F	M	TOT	F	M	TOT	F	M	TOT	F	M	TOT	F	M	TOT	F	M	TOT	F	M	TOT	F	M	TOT	F	M	TOT	F	M	TOT									
TIEMPO COMPLETO	0	0	0	0	1	1	1	0	1	0	1	1	93	190	283	19	26	45	1	5	6	0	0	0	91	190	281	7	8	15	40	93	133	0	0	0	226	478	704	26	36	62	252	514	766
MEDIO TIEMPO	0	0	0	1	2	3	0	0	0	0	0	0	20	35	55	2	5	7	1	2	3	0	0	0	12	30	42	0	2	2	1	2	3	0	0	0	34	69	103	3	9	12	37	78	115
HORA CLASE	15	14	29	0	0	0	4	5	9	0	0	0	496	658	1,154	0	0	0	36	89	125	0	0	0	244	418	662	0	0	0	17	34	51	0	0	0	812	1,218	2,030	0	0	0	812	1,218	2,030
Total	15	14	29	1	3	4	5	5	10	0	1	1	609	883	1,492	21	31	52	38	96	134	0	0	0	347	638	985	7	10	17	58	129	187	0	0	0	1,072	1,765	2,837	29	45	74	1,101	1,810	2,911

**Información proporcionada por Dirección Administrativa - Departamento de Recursos Humanos

** (F) = Femenino, (M) = Masculino y (TOT)= Total

***(PTC)= Profesor de Tiempo Completo, (TTC)= Técnicos de Tiempo Completo (maestros dentro de PTC pero con una categoría distinta, en todos los casos de PTC, PMT)

*** (PMT)= Profesor medio tiempo (TMT)= Técnico Medio Tiempo

*** (PHC)= Profesor Hora Clase



PERSONAL ACADÉMICO

Antigüedad del personal académico de tiempo completo

Corte al 30 de octubre

Ciclo 2014-2015

Unidad Académica	0-4			5-9			10-14			15-19			20-24			25-29			30-			Total PTC			Total TTC			Total																									
	PTC		TTC	PTC		TTC	PTC		TTC	PTC		TTC	PTC		TTC	PTC		TTC	PTC		TTC	F			M			TOT																									
	F	M	TOT	F	M	TOT	F	M	TOT	F	M	TOT	F	M	TOT	F	M	TOT	F	M	TOT	F	M	TOT	F	M	TOT	F	M	TOT	F	M	TOT	F	M	TOT	F	M	TOT														
FACULTAD DE ZOOTECNIA Y ECOLOGIA	5	12	17	0	3	3	2	6	8	1	4	5	1	2	3	1	2	3	2	5	7	0	0	0	0	2	4	6	1	0	1	3	12	15	0	2	2	2	14	16	0	2	2	2	17	55	72	3	13	16	20	68	88
FACULTAD DE CIENCIAS AGRICOLAS Y FORESTALES	0	1	1	0	0	0	0	0	0	0	0	0	0	0	0	0	0	0	0	1	1	0	0	0	0	1	1	2	1	0	1	4	11	15	0	0	0	0	5	5	0	0	0	0	5	19	24	1	0	1	6	19	25
FACULTAD DE CIENCIAS AGROTECNOLOGICAS	5	6	11	0	0	0	1	3	4	1	0	1	2	0	2	0	0	0	3	0	3	1	0	1	2	3	5	0	0	0	2	5	7	0	0	0	1	3	4	0	0	16	20	36	2	0	2	18	20	38			
FACULTAD DE INGENIERIA	1	12	13	0	1	1	5	6	11	1	2	3	1	12	13	1	0	1	2	6	8	0	1	1	0	5	5	1	0	1	1	6	7	0	3	3	4	5	9	0	2	2	14	52	66	3	9	12	17	61	78		
FACULTAD DE CIENCIAS QUIMICAS	4	12	16	0	0	0	9	6	15	4	0	4	3	1	4	1	3	4	2	0	2	0	1	1	6	4	10	3	1	4	6	7	13	2	0	2	3	8	11	0	0	33	38	71	10	5	15	43	43	86			
FACULTAD DE CONTADURIA Y ADMINISTRACION	0	0	0	0	0	0	4	4	0	0	0	0	3	3	0	0	0	0	8	2	10	0	0	0	8	5	13	0	0	9	13	22	0	1	1	8	16	24	1	1	2	33	43	76	1	2	3	34	45	79			
FACULTAD DE ECONOMIA INTERNACIONAL	2	2	4	0	0	0	1	2	3	0	0	0	1	3	4	0	0	0	1	0	1	0	0	0	0	0	0	0	0	0	0	0	0	0	0	0	0	0	0	0	0	5	7	12	0	0	0	5	7	12			
FACULTAD DE CIENCIAS POLITICAS Y SOCIALES	0	1	1	0	0	0	10	10	0	0	0	0	1	7	8	0	0	0	1	10	11	0	0	0	2	8	10	0	0	0	2	6	8	0	0	0	0	0	0	0	0	6	42	48	0	0	0	6	42	48			
FACULTAD DE DERECHO	1	6	7	0	0	0	7	7	0	0	0	0	3	3	0	0	0	0	0	2	2	0	0	0	1	4	5	0	0	0	3	6	0	0	0	0	15	15	0	0	0	5	40	45	0	0	0	5	40	45			
FACULTAD DE FILOSOFIA Y LETRAS	2	6	8	0	0	0	1	3	4	0	0	0	3	3	6	0	0	0	4	5	9	0	1	1	5	3	8	1	0	1	1	6	7	0	0	0	3	4	7	0	0	19	30	49	1	1	2	20	31	51			
FACULTAD DE ARTES	3	5	8	0	0	0	3	2	5	0	0	0	2	2	4	0	0	0	3	4	7	0	0	0	1	2	3	0	1	1	1	12	13	0	2	2	1	5	6	0	0	14	32	46	0	3	3	14	35	49			
FACULTAD DE MEDICINA	1	4	5	0	0	0	3	4	7	0	0	0	0	2	2	0	0	0	1	2	3	0	0	0	1	7	8	1	0	1	3	3	6	0	0	0	3	3	1	0	1	9	25	34	2	0	2	11	25	36			
FACULTAD DE ENFERMERIA Y NUTRIOLOGIA	6	3	9	0	0	0	6	1	7	0	0	0	1	1	2	0	0	0	8	1	9	0	0	0	3	3	6	0	0	0	1	1	2	1	0	1	2	1	3	0	0	27	11	38	1	0	1	28	11	39			
FACULTAD DE ODONTOLOGIA	1	2	3	0	0	0	1	3	4	0	0	0	1	1	2	0	0	0	3	4	7	0	0	0	2	2	4	0	0	0	1	0	1	1	1	0	0	0	9	12	21	0	1	1	9	13	22						
FACULTAD DE CIENCIAS DE LA CULTURA FISICA	0	0	0	0	0	0	4	5	9	0	1	1	0	4	4	0	0	0	3	2	5	0	0	0	2	5	7	0	1	1	0	18	18	0	0	2	5	7	0	0	11	39	50	0	2	2	11	41	52				
SubTotal Unidades Académicas	31	72	103	0	4	4	36	62	98	7	7	14	16	44	60	3	5	8	41	44	85	1	3	4	36	56	92	8	3	11	37	103	140	3	9	12	26	84	110	2	5	7	223	465	688	24	36	60	247	501	748		
Unidad Central	0	0	0	0	0	0	1	0	1	0	0	0	1	2	3	0	0	0	0	3	3	0	0	0	0	2	2	0	2	1	5	6	0	0	0	1	1	0	3	13	16	2	0	2	5	13	18						
Total	31	72	103	0	4	4	37	62	99	7	7	14	17	46	63	3	5	8	41	47	86	1	3	4	36	58	94	10	3	13	38	108	146	3	9	12	26	85	111	2	5	7	226	478	704	26	36	62	252	514	766		

**Información proporcionada por Dirección Administrativa - Departamento de Recursos Humanos

** (F) = Femenino, (M) = Masculino y (TOT)= Total

***(PTC)= Profesor de Tiempo Completo, (TTC)= Técnicos de Tiempo Completo (maestros dentro de PTC pero con una categoría distinta, en todos los caso de PTC, PMT)

*** (PMT)= Profesor medio tiempo (TMT)= Técnico Medio Tiempo

*** (PHC)= Profesor Hora Clase



PERSONAL ACADÉMICO

Antigüedad del personal académico de horas clase

Corte al 30 de octubre

Ciclo 2014-2015

55

Unidad Académica	0 - 4			5 - 9			10 - 14			15 - 19			20 - 24			25 - 29			30 -			Total HC		
	F	M	TOT	F	M	TOT	F	M	TOT	F	M	TOT	F	M	TOT	F	M	TOT	F	M	TOT	F	M	TOT
Facultad de Zootecnia y Ecología	7	7	14	0	0	0	1	1	2	0	2	2	0	1	1	0	0	0	0	0	0	8	11	19
Facultad de Ciencias Agrícolas y Forestales	10	14	24	1	0	1	2	2	4	1	7	8	7	9	16	2	7	9	0	2	2	23	41	64
Facultad de Ciencias Agrotecnológicas	17	34	51	0	0	0	0	1	1	1	4	5	0	1	1	0	3	3	0	0	0	18	43	61
Facultad de Ingeniería	78	148	226	1	3	4	1	5	6	2	7	9	7	16	23	0	3	3	0	5	5	89	187	276
Facultad de Ciencias Químicas	9	9	18	1	0	1	0	1	1	0	1	1	0	3	3	0	0	0	0	0	0	10	14	24
Facultad de Contaduría y Administración	92	173	265	4	10	14	8	10	18	9	24	33	20	37	57	11	40	51	4	24	28	148	318	466
Facultad de Economía Internacional	6	1	7	0	1	1	0	3	3	0	1	1	2	0	2	0	0	0	0	0	0	8	6	14
Facultad de Ciencias Políticas y Sociales	54	82	136	0	0	0	0	2	2	1	2	3	2	3	5	3	4	7	0	0	0	60	93	153
Facultad de Derecho	37	86	123	3	7	10	1	2	3	1	9	10	2	11	13	0	2	2	0	3	3	44	120	164
Facultad de Filosofía y Letras	43	33	76	0	0	0	1	0	1	0	0	0	2	1	3	1	1	2	0	1	1	47	36	83
Facultad de Artes	36	41	77	2	0	2	0	4	4	0	1	1	3	3	6	1	2	3	0	0	0	42	51	93
Facultad de Medicina	73	118	191	0	0	0	0	0	0	0	7	7	2	4	6	0	6	6	0	11	11	75	146	221
Facultad de Enfermería y Nutriología	97	32	129	0	0	0	1	0	1	0	0	0	0	1	1	1	1	2	0	1	1	99	35	134
Facultad de Odontología	62	38	100	0	0	0	2	1	3	5	11	16	4	10	14	0	0	0	0	0	0	73	60	133
Facultad de Ciencias de la Cultura Física	52	46	98	0	0	0	0	0	0	0	2	2	1	2	3	0	0	0	0	0	0	53	50	103
SUBTOTAL UNIDADES ACADÉMICAS	673	862	1,535	12	21	33	17	32	49	20	78	98	52	102	154	19	69	88	4	47	51	797	1,211	2,008
Unidad Central	9	3	12	0	0	0	1	1	2	1	0	1	1	2	3	2	1	3	1	0	1	15	7	22
TOTAL	682	865	1,547	12	21	33	18	33	51	21	78	99	53	104	157	21	70	91	5	47	52	812	1,218	2,030

**Información proporcionada por Dirección Administrativa - Departamento de Recursos Humanos

** (F) = Femenino, (M) = Masculino y (TOT)= Total



PERSONAL ACADÉMICO

Edad del personal académico de medio tiempo

Corte al 30 de octubre

Ciclo 2014-2015

Unidad Académica	20-30			30-40			40-50			50-60			60-70			70-			Total PMT			Total TMT			Total																				
	PMT			TMT			PMT			TMT			PMT			TMT			PMT			TMT			PMT			TMT			PMT			TMT											
	F	M	TOT	F	M	TOT	F	M	TOT	F	M	TOT	F	M	TOT	F	M	TOT	F	M	TOT	F	M	TOT	F	M	TOT	F	M	TOT	F	M	TOT	F	M	TOT	F	M	TOT						
FACULTAD DE ZOOTECNIA Y ECOLOGIA	0	0	0	0	0	0	0	0	0	0	0	0	1	1	0	0	0	0	0	3	3	0	0	0	0	3	3	0	0	0	0	0	0	0	7	7	0	0	0	0	7	7			
FACULTAD DE CIENCIAS AGRICOLAS Y FORESTALES	0	0	0	0	0	0	0	0	0	0	0	0	0	0	0	0	0	0	0	1	1	0	0	0	0	1	1	0	0	0	0	0	0	0	0	2	2	0	0	0	0	2	2		
FACULTAD DE CIENCIAS AGROTECNOLOGICAS	0	0	0	0	0	0	1	1	0	0	0	1	2	3	0	0	0	0	2	2	0	0	0	0	0	0	0	0	0	0	0	0	0	0	0	1	5	6	0	0	0	1	5	6	
FACULTAD DE INGENIERIA	0	0	0	0	0	0	0	0	1	0	1	0	1	1	0	1	1	3	1	4	0	1	1	0	0	0	0	0	1	1	0	0	0	0	0	0	3	2	5	1	3	4	4	5	9
FACULTAD DE CIENCIAS QUIMICAS	1	0	1	0	0	0	4	0	4	0	0	0	2	1	3	0	0	0	3	4	7	0	0	0	0	1	1	0	0	0	0	0	0	0	0	0	10	6	16	0	0	0	10	6	16
FACULTAD DE CONTADURIA Y ADMINISTRACION	0	0	0	0	0	0	0	0	0	0	0	1	2	3	0	0	0	1	6	7	0	1	1	0	5	5	0	0	0	0	1	1	0	0	0	2	14	16	0	1	1	2	15	17	
FACULTAD DE CIENCIAS POLITICAS Y SOCIALES	0	0	0	0	0	0	0	0	0	0	0	1	1	0	0	0	0	1	1	0	0	0	0	0	1	1	0	0	0	1	1	0	0	0	0	4	4	0	0	0	0	4	4		
FACULTAD DE DERECHO	0	0	0	0	0	0	1	0	1	0	0	0	1	1	2	0	0	0	1	8	9	0	0	0	0	5	5	0	0	0	0	0	0	0	0	3	14	17	0	0	0	3	14	17	
FACULTAD DE FILOSOFIA Y LETRAS	0	0	0	0	0	0	0	0	0	0	0	0	0	0	0	0	0	0	0	0	0	0	0	0	3	3	0	0	0	0	0	0	0	0	0	0	3	3	0	0	0	0	3	3	
FACULTAD DE ARTES	0	0	0	0	0	0	1	1	0	0	0	1	1	2	0	1	1	2	0	2	0	0	0	1	0	1	0	0	0	0	1	1	0	0	4	3	7	0	1	1	4	4	8		
FACULTAD DE MEDICINA	0	0	0	0	0	0	0	0	0	0	0	1	0	1	0	0	0	4	4	1	0	1	0	2	2	0	0	0	0	0	0	0	0	0	1	6	7	1	0	1	2	6	8		
FACULTAD DE ENFERMERIA Y NUTRIOLOGIA	0	0	0	0	0	0	1	0	1	0	0	0	1	0	1	0	0	0	0	0	0	0	0	0	0	0	0	0	0	0	0	0	0	0	2	0	2	0	0	0	2	0	2		
FACULTAD DE ODONTOLOGIA	0	0	0	0	0	0	0	0	0	0	0	0	0	0	0	0	0	0	0	0	0	0	0	0	1	1	0	0	0	0	0	0	0	0	0	0	1	1	0	0	0	0	1	1	
FACULTAD DE CIENCIAS DE LA CULTURA FISICA	0	1	1	0	0	0	4	4	8	0	0	0	0	1	1	0	0	0	1	1	2	0	0	0	0	1	1	0	0	0	0	0	0	0	5	8	13	0	0	0	5	8	13		
SubTotal Unidades Académicas	1	1	2	0	0	0	10	6	16	1	0	1	8	11	19	0	2	2	11	31	42	1	2	3	1	23	24	0	1	1	0	3	3	0	0	31	75	106	2	5	7	33	80	113	
Unidad Central	0	0	0	0	0	0	1	1	1	0	1	1	0	1	0	1	0	0	0	0	2	2	0	0	0	0	0	0	0	1	1	0	1	1	1	2	3	1	4	5	2	6	8		
Total	1	1	2	0	0	0	10	7	17	2	0	2	9	11	20	0	3	3	11	31	42	1	4	5	1	23	24	0	1	1	0	4	4	0	1	1	32	77	108	3	9	12	35	86	121

**Información proporcionada por Dirección Administrativa - Departamento de Recursos Humanos

** (F) = Femenino, (M) = Masculino y (TOT)= Total



PERSONAL ACADÉMICO

Edad del personal académico de horas clase

Corte al 30 de octubre

Ciclo 2014-2015

Unidad Académica	20 - 30			30 - 40			40 - 50			50 - 60			60 - 70			70 -			Total HC		
	F	M	TOT	F	M	TOT	F	M	TOT	F	M	TOT	F	M	TOT	F	M	TOT	F	M	TOT
Facultad de Zootecnia y Ecología	0	0	0	8	3	11	0	5	5	0	3	3	0	0	0	0	0	0	8	11	19
Facultad de Ciencias Agrícolas y Forestales	1	0	1	3	7	10	8	6	14	10	21	31	1	7	8	0	0	0	23	41	64
Facultad de Ciencias Agrotecnológicas	1	2	3	6	5	11	7	14	21	3	17	20	1	5	6	0	0	0	18	43	61
Facultad de Ingeniería	15	31	46	38	66	104	17	45	62	12	32	44	6	10	16	1	3	4	89	187	276
Facultad de Ciencias Químicas	0	1	1	3	7	10	5	2	7	2	3	5	0	1	1	0	0	0	10	14	24
Facultad de Contaduría y Administración	8	10	18	37	49	86	51	101	152	37	87	124	14	58	72	1	13	14	148	318	466
Facultad de Economía Internacional	1	0	1	3	3	6	2	1	3	1	2	3	1	0	1	0	0	0	8	6	14
Facultad de Ciencias Políticas y Sociales	7	11	18	20	26	46	21	32	53	7	19	26	4	3	7	1	2	3	60	93	153
Facultad de Derecho	3	6	9	13	27	40	19	43	62	6	28	34	3	10	13	0	6	6	44	120	164
Facultad de Filosofía y Letras	10	3	13	21	14	35	5	7	12	8	7	15	3	5	8	0	0	0	47	36	83
Facultad de Artes	13	5	18	18	23	41	4	12	16	2	7	9	5	1	6	0	3	3	42	51	93
Facultad de Medicina	12	11	23	28	35	63	15	34	49	17	44	61	3	16	19	0	6	6	75	146	221
Facultad de Enfermería y Nutriología	35	9	44	14	12	26	22	6	28	23	6	29	5	2	7	0	0	0	99	35	134
Facultad de Odontología	6	2	8	34	18	52	14	13	27	16	19	35	3	7	10	0	1	1	73	60	133
Facultad de Ciencias de la Cultura Física	19	12	31	27	20	47	4	10	14	2	8	10	0	0	0	1	0	1	53	50	103
SubTotal Unidades Académicas	131	103	234	273	315	588	194	331	525	146	303	449	49	125	174	4	34	38	797	1.211	2.008
Unidad Central	1	0	1	1	2	3	7	3	10	5	1	6	1	1	2	0	0	0	15	7	22
Total	132	103	235	274	317	591	201	334	535	151	304	455	50	126	176	4	34	38	812	1.218	2.030

**Información proporcionada por Dirección Administrativa - Departamento de Recursos Humanos

** (F) = Femenino, (M) = Masculino y (TOT)= Total



PERSONAL ACADÉMICO

Nivel de Estudios del personal académico de tiempo completo

Corte al 30 de octubre

Ciclo 2014-2015

Unidad Académica	SIN INFO. OTROS			TECNICO			LICENCIATURA			ESPECIALIDAD			MAESTRÍA			DOCTORADO			Total PTC			Total TTC			Total																										
	PTC			TTC			PTC			TTC			PTC			TTC			PTC			TTC			F M TOT			F M TOT			F M TOT																				
	F	M	TOT	F	M	TOT	F	M	TOT	F	M	TOT	F	M	TOT	F	M	TOT	F	M	TOT	F	M	TOT	F	M	TOT	F	M	TOT	F	M	TOT	F	M	TOT															
Facultad de Zootecnia y Ecología	0	0	0	0	0	0	0	0	0	0	0	0	5	6	11	1	8	9	0	0	0	0	0	0	0	0	0	5	23	28	2	5	7	7	26	33	0	0	0	17	55	72	3	13	16	20	68	88			
Facultad de Ciencias Agrícolas y Forestales	0	0	0	0	0	0	0	0	0	0	0	0	2	7	9	0	0	0	0	0	0	0	0	0	0	0	0	2	7	9	1	0	1	1	5	6	0	0	0	5	19	24	1	0	1	6	19	25			
Facultad de Ciencias Agrotecnológicas	0	0	0	0	0	0	0	0	0	0	0	0	4	8	12	2	0	2	0	0	0	0	0	0	0	0	0	7	6	13	0	0	0	5	6	11	0	0	0	16	20	36	2	0	2	18	20	38			
Facultad de Ingeniería	0	0	0	0	1	1	0	0	0	0	0	0	7	25	32	3	7	10	0	0	0	0	0	0	0	0	0	4	17	21	0	1	1	3	10	13	0	0	0	14	52	66	3	9	12	17	61	78			
Facultad de Ciencias Químicas	0	0	0	0	0	0	0	0	0	0	0	0	8	9	17	8	5	13	0	0	0	0	0	0	0	0	0	15	9	24	2	0	2	10	20	30	0	0	0	33	38	71	10	5	15	43	43	86			
Facultad de Contaduría y Administración	0	0	0	0	0	0	0	0	0	1	1	12	17	29	0	0	0	0	0	0	0	0	0	0	0	0	0	20	24	44	1	1	2	1	2	3	0	0	0	33	43	76	1	2	3	34	45	79			
Facultad de Economía Internacional	0	0	0	0	0	0	0	0	0	0	0	0	1	2	3	0	0	0	0	0	0	0	0	0	0	0	0	2	4	6	0	0	0	2	1	3	0	0	0	5	7	12	0	0	0	5	7	12			
Facultad de Ciencias Políticas y Sociales	0	0	0	0	0	0	0	0	0	0	0	0	3	26	29	0	0	0	0	0	0	0	0	0	0	0	0	3	14	17	0	0	0	2	2	0	0	0	0	6	42	48	0	0	0	6	42	48			
Facultad de Derecho	0	0	0	0	0	0	0	0	0	0	0	0	1	9	10	0	0	0	0	0	0	0	0	0	0	0	0	0	0	0	23	23	0	0	0	0	4	8	12	0	0	0	5	40	45	0	0	0	5	40	45
Facultad de Filosofía y Letras	0	0	0	0	0	0	0	0	0	0	0	0	12	13	25	0	1	1	0	0	0	0	0	0	0	0	0	6	16	22	1	0	1	1	1	2	0	0	0	19	30	49	1	1	2	20	31	51			
Facultad de Artes	0	0	0	0	0	0	1	0	1	0	0	0	11	20	31	0	3	3	0	0	0	0	0	0	0	0	0	1	11	12	0	0	0	1	1	2	0	0	0	14	32	46	0	3	3	14	35	49			
Facultad de Medicina	0	0	0	0	0	0	0	0	0	0	0	0	5	10	15	2	0	2	0	4	4	0	0	0	0	0	0	2	8	10	0	0	0	2	3	5	0	0	0	9	25	34	2	0	2	11	25	36			
Facultad de Enfermería y Nutriología	0	0	0	0	0	0	0	0	0	0	0	0	15	4	19	1	0	1	0	0	0	0	0	0	0	0	0	11	6	17	0	0	0	1	1	2	0	0	0	27	11	38	1	0	1	28	11	39			
Facultad de Odontología	0	0	0	0	0	0	0	0	0	0	0	0	3	4	7	0	1	1	1	1	2	0	0	0	0	0	0	5	3	8	0	0	0	4	4	0	0	0	0	9	12	21	0	1	1	9	13	22			
Facultad de Ciencias de la Cultura Física	0	0	0	0	0	0	0	0	0	0	0	0	3	23	26	0	1	1	0	0	0	0	0	0	0	0	0	6	16	22	0	1	1	2	0	2	0	0	0	11	39	50	0	2	2	11	41	52			
SubTotal Unidades Académicas	0	0	0	0	1	1	1	0	1	0	1	1	92	183	275	17	26	43	1	5	6	0	0	0	0	0	0	89	187	276	7	8	15	40	90	130	0	0	0	223	465	688	24	36	60	247	501	748			
Unidad Central	0	0	0	0	0	0	0	0	0	0	0	0	1	7	8	2	0	2	0	0	0	0	0	0	0	0	0	2	3	5	0	0	0	3	3	0	0	0	0	3	13	16	2	0	2	5	13	18			
Total	0	0	0	0	1	1	1	0	1	0	1	1	93	190	283	19	26	45	1	5	6	0	0	0	0	0	0	91	190	281	7	8	15	40	93	133	0	0	0	226	478	704	26	36	62	252	514	766			

**Información proporcionada por Dirección Administrativa - Departamento de Recursos Humanos

** (F) = Femenino, (M) = Masculino y (TOT)= Total



PERSONAL ACADÉMICO

Nivel de Estudios del personal académico horas clase

Corte al 30 de octubre

Ciclo 2014-2015

61

Unidad Académica	SIN INFO/OTROS			TÉCNICO			LICENCIATURA			ESPECIALIDAD			MAESTRÍA			DOCTORADO			Total HC		
	F	M	TOT	F	M	TOT	F	M	TOT	F	M	TOT	F	M	TOT	F	M	TOT	F	M	TOT
FACULTAD DE ZOOTECNIA Y ECOLOGIA	0	0	0	0	0	0	4	6	10	0	0	0	3	3	6	1	2	3	8	11	19
FACULTAD DE CIENCIAS AGRICOLAS Y FORESTALES	0	0	0	0	0	0	13	17	30	0	0	0	10	23	33	0	1	1	23	41	64
FACULTAD DE CIENCIAS AGROTECNOLOGICAS	0	3	3	0	0	0	10	23	33	0	0	0	7	13	20	1	4	5	18	43	61
FACULTAD DE INGENIERIA	1	1	2	0	0	0	48	109	157	0	1	1	36	63	99	4	13	17	89	187	276
FACULTAD DE CIENCIAS QUIMICAS	1	0	1	0	0	0	6	10	16	0	0	0	3	2	5	0	2	2	10	14	24
FACULTAD DE CONTADURIA Y ADMINISTRACION	4	2	6	0	0	0	82	168	250	0	1	1	60	142	202	2	5	7	148	318	466
FACULTAD DE ECONOMIA INTERNACIONAL	0	0	0	0	1	1	4	2	6	1	0	1	3	3	6	0	0	0	8	6	14
FACULTAD DE CIENCIAS POLITICAS Y SOCIALES	1	2	3	0	0	0	34	65	99	0	0	0	25	24	49	0	2	2	60	93	153
FACULTAD DE DERECHO	2	2	4	0	0	0	20	51	71	0	1	1	22	64	86	0	2	2	44	120	164
FACULTAD DE FILOSOFIA Y LETRAS	0	0	0	0	0	0	23	16	39	0	0	0	21	19	40	3	1	4	47	36	83
FACULTAD DE ARTES	3	2	5	1	0	1	33	46	79	1	0	1	3	3	6	1	0	1	42	51	93
FACULTAD DE MEDICINA	0	1	1	2	3	5	40	49	89	21	67	88	9	25	34	3	1	4	75	146	221
FACULTAD DE ENFERMERIA Y NUTRIOLOGIA	0	0	0	1	1	2	86	27	113	0	1	1	12	6	18	0	0	0	99	35	134
FACULTAD DE ODONTOLOGIA	1	0	1	0	0	0	53	35	88	13	16	29	6	9	15	0	0	0	73	60	133
FACULTAD DE CIENCIAS DE LA CULTURA FISICA	1	0	1	0	0	0	28	28	56	0	2	2	23	19	42	1	1	2	53	50	103
SubTotal Unidades Académicas	14	13	27	4	5	9	484	652	1.136	36	89	125	243	418	661	16	34	50	797	1.211	2.008
Unidad Central	1	1	2	0	0	0	12	6	18	0	0	0	1	0	1	1	0	1	15	7	22
Total	15	14	29	4	5	9	496	658	1.154	36	89	125	244	418	662	17	34	51	812	1.218	2.030

**Información proporcionada por Dirección Administrativa - Departamento de Recursos Humanos

** (F) = Femenino, (M) = Masculino y (TOT)= Total

*** (PHC)= Profesor Hora Clase



PERSONAL ACADÉMICO POR TIPO DE CONTRATO

Corte al 30 de octubre

Ciclo 2014-2015

62

Unidad Académica	Base Académica			Contrato CON * Aportaciones			Contrato SIN * Aportaciones			Total Docentes		
	F	M	TOTAL	F	M	TOTAL	F	M	TOTAL	F	M	TOTAL
FACULTAD DE ZOOTECNIA Y ECOLOGIA	22	79	101	7	7	14	0	0	0	29	86	115
FACULTAD DE CIENCIAS AGRICOLAS Y FORESTALES	19	43	62	10	19	29	0	0	0	29	62	91
FACULTAD DE CIENCIAS AGROTECNOLOGICAS	20	35	55	16	30	46	1	3	4	37	68	105
FACULTAD DE INGENIERIA	32	102	134	78	144	222	0	5	5	110	251	361
FACULTAD DE CIENCIAS QUIMICAS	54	54	108	9	9	18	0	0	0	63	63	126
FACULTAD DE CONTADURIA Y ADMINISTRACION	87	199	286	93	163	256	4	13	17	184	375	559
FACULTAD DE ECONOMIA INTERNACIONAL	7	12	19	6	1	7	0	0	0	13	13	26
FACULTAD DE CIENCIAS POLITICAS Y SOCIALES	12	57	69	47	69	116	7	13	20	66	139	205
FACULTAD DE DERECHO	15	86	101	37	83	120	0	2	2	52	171	223
FACULTAD DE FILOSOFIA Y LETRAS	23	34	57	43	34	77	1	0	1	67	68	135
FACULTAD DE ARTES	25	50	75	36	37	73	0	4	4	61	91	152
FACULTAD DE MEDICINA	16	61	77	72	116	188	1	2	3	89	179	268
FACULTAD DE ENFERMERIA Y NUTRIOLOGIA	31	14	45	96	31	127	1	1	2	128	46	174
FACULTAD DE ODONTOLOGIA	20	36	56	62	38	100	0	0	0	82	74	156
FACULTAD DE CIENCIAS DE LA CULTURA FISICA	18	53	71	52	46	98	0	0	0	70	99	169
SubTotal Unidades Académicas	401	915	1.316	664	827	1.491	15	43	58	1.080	1.785	2.865
Unidad Central	11	22	33	0	0	0	10	3	13	21	25	46
Total	412	937	1.349	664	827	1.491	25	46	71	1.101	1.810	2.911

**Información proporcionada por Dirección Administrativa - Departamento de Recursos Humanos

** (F) = Femenino, (M) = Masculino y (TOT)= Total





RELACIÓN ALUMNOS POR PROFESORES DE TIEMPO COMPLETO, LICENCIATURA

Corte al 30 de octubre

Ciclo 2014-2015

63

UNIDAD ACADÉMICA	TOTAL ALUMNOS		ALUMNOS POR PROFESOR DE TIEMPO
	LICENCIATURA	PTC	COMPLETO
FACULTAD DE ZOOTECNIA Y ECOLOGÍA	1099	88	12
FACULTAD DE CIENCIAS AGRÍCOLAS Y FORESTALES	563	25	23
FACULTAD DE CIENCIAS AGROTECNOLOGICAS	759	38	20
FACULTAD DE INGENIERÍA	3289	78	42
FACULTAD DE CIENCIAS QUÍMICAS	1522	86	18
FACULTAD DE CONTADURÍA Y ADMINISTRACIÓN	4345	79	55
FACULTAD DE ECONOMÍA INTERNACIONAL	294	12	25
FACULTAD DE CIENCIAS POLÍTICAS Y SOCIALES	2982	48	62
FACULTAD DE DERECHO	2149	45	48
FACULTAD DE FILOSOFÍA Y LETRAS	709	51	14
FACULTAD DE ARTES	606	49	12
FACULTAD DE MEDICINA	1727	36	48
FACULTAD DE ENFERMERÍA Y NUTRIOLOGÍA	2062	39	53
FACULTAD DE ODONTOLOGÍA	1180	22	54
FACULTAD DE EDUCACIÓN FÍSICA Y CIENCIAS DEL DEPORTE	2757	52	53
UNIDAD CENTRAL			
TOTALES	26043	748	35



RECONOCIMIENTO S.N.I.

Ciclo 2014-2015

UNIDAD ACADEMICA	S.N.I				TOTAL
	Candidato	Nivel I	Nivel II	Nivel III	
Facultad de Zootecnia y Ecología	5	12			17
Facultad de Ciencias Agrotecnológicas	2	5			7
Facultad de Ingeniería	6	4			10
Facultad de Ciencias Químicas	9	10	4		23
Facultad Contaduría y Administración	1				1
Facultad de Economía Internacional	1				1
Facultad de Ciencias Políticas y Sociales	1	2	1		4
Facultad de Filosofía y Letras		4			4
Facultad de Artes		2			2
Facultad de Medicina		3			3
Facultad de Odontología		2			2
Facultad de Enfermería y Nutriología		1			1
Facultad de Ciencias de la Cultura Física		5			5
TOTALES	25	50	5	0	80

S.N.I	2010	2011	2012	2013	2014
Candidatos	21	28	29	25	25
Nivel I	27	37	42	51	50
Nivel II	2	2	5	5	5
Nivel III					
Totales	52	67	76	81	80

Nivel	No.	Nivel	No.
Candidatos	25	Tiempo completo	69
Nivel 1	5	Medio Tiempo	1
Nivel 2	42	Asignatura	9
		Postdoctorado	1
Total	72	Total	81



PERFIL PROMEP

Ciclo 2014-2015

UNIDAD ACADÉMICA	PERFIL DESEABLE
FACULTAD DE ZOOTECNIA Y ECOLOGÍA	46
FACULTAD DE CIENCIAS AGRÍCOLAS Y FORESTALES	19
FACULTAD DE CIENCIAS AGROTECNOLÓGICAS	28
FACULTAD DE INGENIERÍA	33
FACULTAD DE CIENCIAS QUÍMICAS	54
FACULTAD DE CONTADURÍA Y ADMINISTRACIÓN	63
FACULTAD DE ECONOMÍA INTERNACIONAL	10
FACULTAD DE CIENCIAS POLÍTICAS Y SOCIALES	28
FACULTAD DE DERECHO	29
FACULTAD DE FILOSOFÍA Y LETRAS	33
FACULTAD DE ARTES	24
FACULTAD DE MEDICINA	17
FACULTAD DE ODONTOLOGÍA	13
FACULTAD DE ENFERMERÍA Y NUTRIOLOGÍA	19
FACULTAD DE CIENCIAS DE LA CULTURA FISICA	41
TOTALES	461

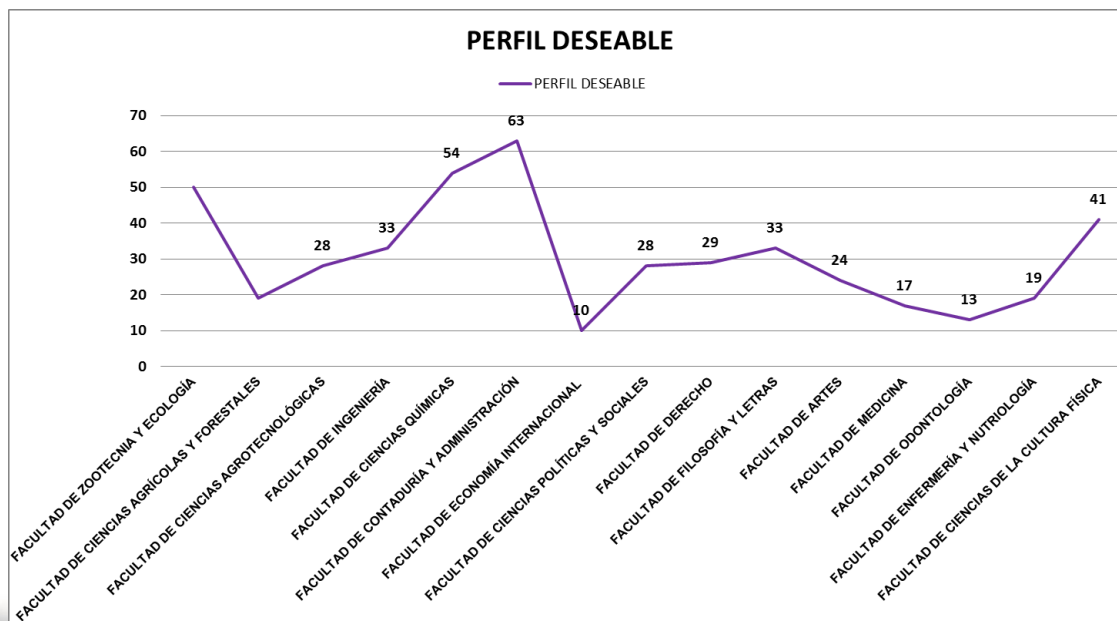

PERFILES PROMEP, COMPARATIVO POR AÑOS

Ciclo 2014-2015

Año	2009	2010	2011	2012	2013	2014
# perfil	256	295	311	367	442	461

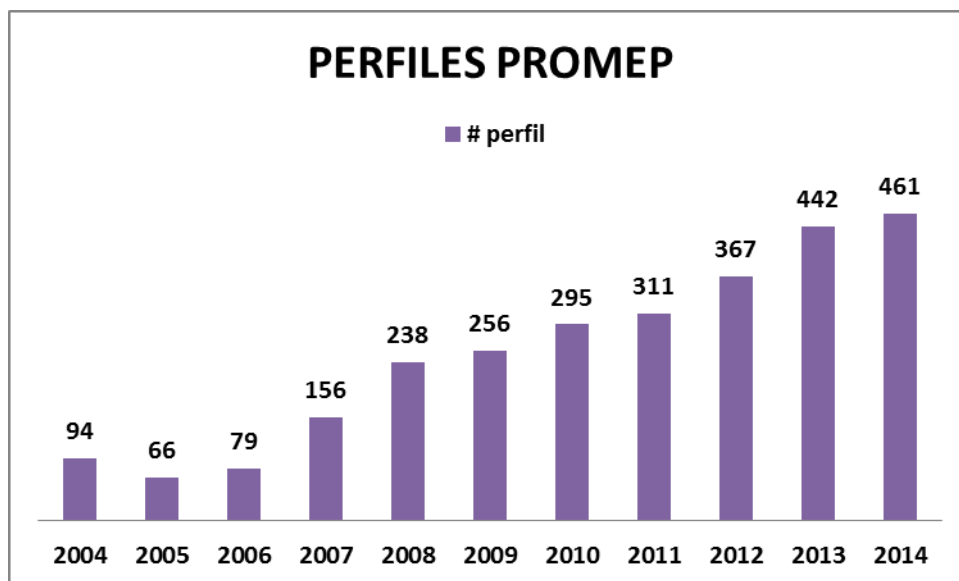



BECARIOS ACTIVOS

Ciclo 2014-2015

67

Unidad Académica	Nombre del Profesor	Grado
Facultad de Ingeniería	Sáenz Carrasco Juan Carlos	Doctorado
Facultad de Ingeniería	Márquez Balderrama Jorge	Doctorado
Facultad de Contaduría y Administración	Márquez Balderrama Jorge	Doctorado
Facultad de Ciencias Políticas y Sociales	Esquinca Moreno Armando	Doctorado
Facultad de Ciencias Políticas y Sociales	Esquivel Ibarra María Teresa	Doctorado
Facultad de Ciencias Políticas y Sociales	Hinojos Calderón Jesús Francisco	Doctorado
Facultad de Ciencias Políticas y Sociales	Ortiz Pérez José Ramón	Doctorado
Facultad de Ciencias Políticas y Sociales	Castañón Carlos Alberto	Doctorado
Facultad de Derecho	Espino Claudia Arlett	Doctorado
Facultad de Enfermería y Nutriología	González de la O Guadalupe	Doctorado
Facultad de Educación Física y Cs. Del Deporte	Candía Luján Ramón	Doctorado

****Fuente: Dirección de Planeación- Dpto. de Gestoría**



BENEFICIARIOS PROMEP

Ciclo 2012-2013

Apoyo a la Incorporación de Nuevos Profesores de Tiempo Completo

GRADO DE MAESTRÍA	NO.
Facultad de Ciencias Agrotecnológicas	1
Facultad de Ingeniería	3
Facultad de Ciencias Químicas	2
Facultad de Filosofía y Letras	1
Facultad de Artes	2
Facultad de Odontología	1
Facultad de Enfermería y Nutriología	4
TOTALES	14

GRADO DE DOCTORADO	NO.
Facultad de Zootecnia y Ecología	1
Facultad de Ciencias Agrotecnológicas	1
Facultad de Ingeniería	1
Facultad de Ciencias Químicas	1
Facultad de Odontología	1
TOTALES	5

BECAS PARA ESTUDIOS DE POSGRADO DE ALTA CALIDAD	NO.
Facultad de Ingeniería	1
Facultad de Contaduría y Administración	1
Facultad de Ciencias Políticas y Sociales	5
Facultad de Derecho	1
Facultad de Enfermería y Nutriología	1
Facultad de Educación Física y Cs. Del Deporte	1
TOTALES	10

**Fuente: Dirección de Planeación- Dpto. de Gestoría





PERSONAL ADMINISTRATIVO

Ciclo 2014-2015



PERSONAL ADMINISTRATIVO POR TIPO DE CONTRATO

Ciclo 2014-2015

Unidad Académica	SINDICALIZADOS			CONFIANZA			TOTAL ADMINISTRATIVOS					
	F	M	Total	F	M	Total	F	M	Total	%Sind	%Conf	%TOT
FACULTAD DE ZOOTECNIA Y ECOLOGIA	59	61	61	12	19	31	32	60	92	2,63	1,34	3,97
FACULTAD DE CIENCIAS AGRICOLAS Y FORESTALES	62	62	62	4	8	12	26	48	74	2,67	0,52	3,19
FACULTAD DE CIENCIAS AGROTECNOLOGICAS	31	31	31	22	16	38	41	28	69	1,34	1,64	2,97
FACULTAD DE INGENIERIA	74	74	75	24	22	46	61	60	121	3,23	1,98	5,22
FACULTAD DE CIENCIAS QUIMICAS	82	82	82	17	14	31	59	54	113	3,53	1,34	4,87
FACULTAD DE CONTADURIA Y ADMINISTRACION	116	117	117	34	17	51	97	71	168	5,04	2,20	7,24
FACULTAD DE ECONOMIA INTERNACIONAL	8	8	8	6	7	13	7	14	21	0,34	0,56	0,91
FACULTAD DE CIENCIAS POLITICAS Y SOCIALES	35	35	35	6	22	28	19	44	63	1,51	1,21	2,72
FACULTAD DE DERECHO	46	46	46	11	8	19	30	35	65	1,98	0,82	2,80
FACULTAD DE FILOSOFIA Y LETRAS	36	36	36	6	7	13	26	23	49	1,55	0,56	2,11
FACULTAD DE ARTES	45	47	47	33	16	49	54	42	96	2,03	2,11	4,14
FACULTAD DE MEDICINA	81	79	81	18	23	41	67	55	122	3,49	1,77	5,26
FACULTAD DE ENFERMERIA Y NUTRIOLOGIA	57	57	57	20	13	33	59	31	90	2,46	1,42	3,88
FACULTAD DE ODONTOLOGIA	42	42	42	19	10	29	50	21	71	1,81	1,25	3,06
FACULTAD DE CIENCIAS DE LA CULTURA FISICA	67	67	67	25	32	57	71	53	124	2,89	2,46	5,34
SubTotal Unidades Académicas	841	844	847	257	234	491	699	639	1.338	36,51	21,16	57,67
Unidad Central	268	266	268	302	412	714	419	563	982	11,55	30,78	42,33
Total	1.109	1.110	1.115	559	646	1.205	1.118	1.202	2.320	48,06	51,94	100,00

** Fuente: Dirección Admva. – Dpto. de Recursos Humanos.

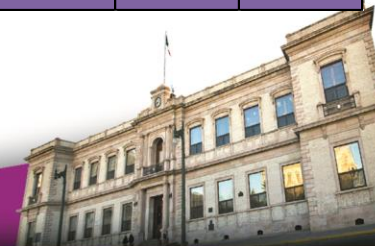

PERSONAL ADMINISTRATIVO POR EDAD

Ciclo 2014-2015

Unidad Académica	20 - 30			30 - 40			40 - 50			50 - 60			60 - 70			70 -			TOTAL		
	F	M	TOT	F	M	TOT	F	M	TOT	F	M	TOT	F	M	TOT	F	M	TOT	F	M	TOT
FAULTAD DE ZOOTECNIA Y ECOLOGIA	4	7	11	6	17	23	12	17	29	9	11	20	1	7	8	0	1	1	32	60	92
FAULTAD DE CIENCIAS AGRICOLAS Y FORESTALES	6	5	11	3	6	9	10	25	35	7	10	17	0	2	2	0	0	0	26	48	74
FAULTAD DE CIENCIAS AGROTECNOLOGICAS	11	1	12	13	11	24	12	10	22	5	3	8	0	3	3	0	0	0	41	28	69
FAULTAD DE INGENIERIA	10	12	22	19	21	40	23	14	37	8	10	18	1	3	4	0	0	0	61	60	121
FAULTAD DE CIENCIAS QUIMICAS	10	11	21	16	17	33	27	15	42	6	10	16	0	0	0	0	1	1	59	54	113
FAULTAD DE CONTADURIA Y ADMINISTRACION	15	11	26	24	20	44	39	19	58	17	18	35	2	2	4	0	1	1	97	71	168
FAULTAD DE ECONOMIA INTERNACIONAL	2	6	8	1	4	5	4	2	6	0	1	1	0	1	1	0	0	0	7	14	21
FAULTAD DE CIENCIAS POLITICAS Y SOCIALES	2	8	10	0	15	15	12	12	24	3	7	10	2	2	4	0	0	0	19	44	63
FAULTAD DE DERECHO	11	5	16	8	8	16	6	15	21	4	5	9	1	2	3	0	0	0	30	35	65
FAULTAD DE FILOSOFIA Y LETRAS	2	4	6	3	4	7	11	11	22	9	3	12	1	1	2	0	0	0	26	23	49
FAULTAD DE ARTES	13	7	20	16	10	26	14	10	24	10	11	21	1	3	4	0	1	1	54	42	96
FAULTAD DE MEDICINA	15	9	24	23	13	36	19	22	41	6	8	14	3	3	6	1	0	1	67	55	122
FAULTAD DE ENFERMERIA Y NUTRIOLOGIA	13	10	23	23	9	32	13	6	19	9	6	15	1	0	1	0	0	0	59	31	90
FAULTAD DE ODONTOLOGIA	8	3	11	12	3	15	21	9	30	9	3	12	0	3	3	0	0	0	50	21	71
FAULTAD DE CIENCIAS DE LA CULTURA FISICA	13	2	15	26	26	52	24	11	35	4	10	14	4	4	8	0	0	0	71	53	124
SubTotal Unidades Académicas	135	101	236	193	184	377	247	198	445	106	116	222	17	36	53	1	4	5	699	639	1.338
Unidad Central	89	114	203	133	169	302	114	155	269	65	83	148	18	36	54	0	6	6	419	563	982
Total	224	215	439	326	353	679	361	353	714	171	199	370	35	72	107	1	10	11	1.118	1.202	2.320

** Fuente: Dirección Admva. – Dpto. de Recursos Humanos.





PROYECTOS

Ciclo 2014-2015





****Fuente: Dirección de Investigación y Posgrado - Investigación**

73

BECAS
Ciclo 2014-2015

OTROS

Ciclo 2014-2015





Este apartado consta de información en torno a la Infraestructura con la que cuenta actualmente la Universidad Autónoma de Chihuahua, así como las evidencias en físico de estas (fotografías).

NOTA:

PENDIENTE

