

SEP



SECRETARÍA DE EDUCACIÓN PÚBLICA

**SUBSECRETARÍA DE EDUCACIÓN SUPERIOR  
DIRECCIÓN GENERAL DE EDUCACIÓN SUPERIOR**

INFORME DE RESULTADO DEL FONDO EXTRAORDINARIO, EN TÉRMINOS DEL ARTÍCULO 45 Y 50 DEL PEF EJERCICIO 2010  
PROGRAMA Y CUMPLIMIENTO DE METAS  
( MILES DE PESOS )

FECHA 15/01/2011  
DD/MM/AÑO

NOMBRE DE LA INSTITUCIÓN: UNIVERSIDAD AUTÓNOMA DE CHIHUAHUA	
NOMBRE DEL FONDO: FONDO PARA LA CONSOLIDACIÓN DE LAS UNIVERSIDADES PÚBLICAS ESTATALES Y CON APOYO SOLIDARIO (IRREDUCTIBLE) 2010	EJERCICIO 2010

**NOMBRE DEL PROYECTO GENERAL: APROVECHAR Y EXPLOTAR LA CAPACIDAD Y COMPETITIVIDAD ACADÉMICA DE LA UNIVERSIDAD PARA FORTALECER LOS PROGRAMAS DE MEJORA CONTINUA, ASÍ COMO LOGRAR LA CONSOLIDACIÓN DE LA INFRAESTRUCTURA**

**OBJETIVO GENERAL: Mantener y mejorar los indicadores institucionales de capacidad, competitividad académica e infraestructura física, para asegurar y consolidar la calidad de los PE y de los procesos de gestión administrativa.**

PROYECTOS PARTICULARES		TRIMESTRE DEL EJERCICIO 2010							2011	MONTO POR EJERCER
No	NOMBRE	META	PORCENTAJE ALCANZADO	MONTO ASIGNADO	1er. Trimestre el 15 de abril	2er. Trimestre el 15 de julio	3er. Trimestre el 15 de octubre	4er. Trimestre 15 de enero del 2011		
1	Favorecer el grado de conformación de los Cuerpos Académicos (Apoyo a proyectos de investigación y premio a los PTC de 18 CA en Consolidación y dos CA Consolidados)	Mantener el grado de consolidación y consolidados de los CA que mejoraron en el año 2009 y lograr que 6 CA más pasen de formación a en consolidación y 3 más de en consolidación a consolidados	100.00%	2,490,000.00	2,360,000.00	130,000.00	0.00		0.00	
2	Certificar los procesos de gestión bajo la norma ISO 9001-2008 del Sistema Universitario de Bibliotecas Académicas (SUBA), integrado por 18 bibliotecas y llevar a cabo las auditorías de seguimiento de los 10 procesos certificados de la Dirección Académica	Certificar los procesos de gestión del Sistema de Bibliotecas Académicas de la Universidad	100.00%	1,500,000.00	539,901.00	359,934.00	530,901.00	338,934.00	-269,670.00	
3	Construcción del Edificio "A" Administrativo de la Facultad de Educación Física y Ciencias del Deporte, de la DES de la Salud, edificio de tres niveles que incluye: oficinas de atención a los alumnos, oficinas administrativas, oficinas de tutorías, oficinas de atención a los docentes, servicios sanitarios, bodegas y anexos. (* VER NOTA)	PE de TSU/PA y Lic que alcanzarán y mantendrán la acreditación en organismos reconocidos por el COPAES	30.00%	30,265,000.00	0.00	0.00	7,532,047.10	4,461,359.94	18,271,592.96	
4	Habilitación y equipamiento de los espacios académicos, administrativos y de investigación de la Unidad Académica de Enfermería y Nutriología de la DES de Salud construidos en el nuevo campus universitario	PE de TSU/PA y Lic que alcanzarán y mantendrán la acreditación en organismos reconocidos por el COPAES e Incorporar procesos educativos centrados en el aprendizaje	100.00%	5,000,000.00	0.00		5,000,000.00		0.00	
5	Habilitación de la segunda etapa del complejo de áreas Exteriores de la DES de la Salud que integran los edificios de licenciatura, posgrado, administrativo, biblioteca de la Facultad de Medicina y de la Facultad de Enfermería y Nutriología de la DES de Salud	PE de TSU/PA y Lic que alcanzarán y mantendrán la acreditación en organismos reconocidos por el COPAES e Incorporar procesos educativos centrados en el aprendizaje	100.00%	10,000,000.00	0.00	8,024,269.69	1,975,730.31		0.00	
6	Eficientar el gasto de operación de Unidad Central	Disminuir los gastos de operación	100.00%	240,831.00	240,831.00	0.00	0.00		0.00	
		<b>TOTAL</b>		<b>49,495,831.00</b>	<b>3,140,732.00</b>	<b>8,514,203.69</b>	<b>15,031,371.41</b>	<b>4,800,293.94</b>	<b>18,001,922.96</b>	
				100.00%	6.35%	17.20%	9.70%		36.37%	



INFORME DETALLADO DEL ALCANCE DE METAS



Con relación a la meta No. 1 que señala el de favorecer el grado de conformación de los Cuerpos Académicos (Apoyo a proyectos de investigación y premio a los PTC de 18 CA en Consolidación y dos CA Consolidados); los recursos fueron aplicados para alcanzarla y con base a ello al día de hoy la UACh presenta la siguiente evolución en la conformación de los CA: **de 56 que se tenían en formación hoy sólo se cuenta con 24; de 16 que estaban en consolidación se incrementó al 20 y de dos a cinco fueron los que lograron su consolidación.** (<http://promep.sep.gob.mx> ).

CONSOLIDADOS	
No.	Nombre del CA
1	UACH-CA-3 - TECNOLOGIA DE PRODUCTOS DE ORIGEN ANIMAL
2	UACH-CA-15 - AGROFORESTERIA SUSTENTABLE
3	UACH-CA-34 - EDUCACION Y COMUNICACION
4	UACH-CA-71 - PROCESOS ALTERNATIVOS EN INGENIERIA ALIMENTARIA
5	UACH-CA-101 - INNOVACION EDUCATIVA

**promep**

EN CONSOLIDACIÓN	
No.	Nombre del CA
6	UACH-CA-28 - SALUD, TRABAJO Y AMBIENTE
7	UACH-CA-120 - POLITICA, GOBIERNO Y SOCIEDAD
8	UACH-CA-108 - INVESTIGACION PSICOEDUCATIVA
9	UACH-CA-111 - HISTORIA E HISTORIOGRAFIA DE LA EDUCACION
10	UACH-CA-115 - HIDROLOGIA SUBTERRANEA Y AMBIENTAL
11	UACH-CA-64 - EPIDEMIOLOGIA Y CARACTERIZACION MOLECULAR
12	UACH-CA-65 - CIENCIA Y TECNOLOGIA DE ALIMENTOS
13	UACH-CA-50 - ADMINISTRACION GENERAL
14	UACH-CA-53 - DESARROLLO EDUCATIVO
15	UACH-CA-73 - BIOTECNOLOGIA
16	UACH-CA-86 - QUIMICA COMPUTACIONAL
17	UACH-CA-88 - BIBLIOTECOLOGIA Y CIENCIAS DE LA INFORMACION
18	UACH-CA-94 - SISTEMAS COMPUTACIONALES
19	UACH-CA-31 - EDUCACION DE ZONA templada
20	UACH-CA-23 - EDUCACION, SALUD Y TRABAJO
21	UACH-CA-26 - PEDAGOGIA Y DIDACTICA DE LA EDUCACION FISICA, EL DEPORTE Y LA RECREACION
22	UACH-CA-16 - RECURSOS NATURALES Y ECOLOGIA
23	UACH-CA-17 - TRANSFERENCIA BIOTECNOLOGICA
24	UACH-CA-4 - REPRODUCCION Y MEJORAMIENTO ANIMAL
25	UACH-CA-1 - NUTRICION ANIMAL

EN FORMACIÓN	
No.	Nombre del CA
26	UACH-CA-2 - SISTEMAS DE ALIMENTACION ANIMAL
27	UACH-CA-7 - MODELOS ECONOMETRICOS EN LOS SISTEMAS DE PRODUCCION ANIMAL Y EL MEDIO AMBIENTE
29	UACH-CA-27 - ACTIVIDAD FISICA, EDUCACION Y SALUD
30	UACH-CA-12 - ADMINISTRACION, AGROTECNOLOGIA Y EDUCACION
31	UACH-CA-40 - LINGUISTICA, CULTURA Y EDUCACION
32	UACH-CA-44 - ARTES VISUALES
33	UACH-CA-45 - ECONOMIA
34	UACH-CA-95 - HIDRAULICA E HIDROLOGIA
35	UACH-CA-96 - CIENCIAS DE LA INGENIERIA
36	UACH-CA-100 - TRANSFERENCIA TECNOLOGICA
37	UACH-CA-102 - EDUCACION Y ENFERMERIA
38	UACH-CA-90 - LITERATURA DRAMATICA Y TEATRO
39	UACH-CA-57 - DERECHO CIVIL
40	UACH-CA-60 - DERECHO SOCIAL
41	UACH-CA-72 - CIENCIAS DE LA TIERRA
42	UACH-CA-106 - INFRAESTRUCTURA PARA EL TRANSPORTE
43	UACH-CA-107 - UNIDADES DE PRODUCCION INTENSIVA
44	UACH-CA-117 - QUIMICA DE ALIMENTOS Y PRODUCTOS NATURALES
45	UACH-CA-118 - MUSICA: Investigacion, creacion y praxis interpretativa
46	UACH-CA-112 - COMUNICACION GLOBAL, CULTURA MEDIATICA Y TECNOLOGIA EN LA SOCIEDAD DE LA INFORMACION
47	UACH-CA-114 - MICROBIOLOGIA APLICADA Y FITOPATOLOGIA EN HORTICULTURA DE ZONA templada
48	UACH-CA-104 - ESTILOS DE VIDA SALUDABLE Y ACTIVIDAD FISICA
49	UACH-CA-105 - PROBLEMÁTICA AMBIENTAL

La meta número dos se ha desarrollado de acuerdo al plan de trabajo y a la fecha el sistema de gestión de la calidad de las 18 bibliotecas académicas que integran el sistema universitario de bibliotecas académicas ha avanzado programado, de manera tal que en el mes de diciembre se logró la certificación de estas bajo la norma ISO 9001-2008. En la implementación del sistema de gestión de la calidad se han desarrollado las actividades que indica el manual de calidad y se han formulado los diagramas de flujo de los diferentes procesos que tenderán a mejorar los servicios bibliotecarios, con una verdadera orientación al usuario universitario.





Por otra parte, con respecto a la meta número tres, con los recursos autorizados en este Fondo se podrá construir la totalidad del Edificio "A" Administrativo de la Facultad de Educación Física y Ciencias del Deporte, de la DES de la Salud, (Edificio de tres niveles que incluye: oficinas de atención a los alumnos, oficinas administrativas, oficinas de tutorías, oficinas de atención a los docentes, servicios sanitarios, bodegas y anexos) ; Sin embargo, aun y cuando la fecha de inicio de esta obra (11 de Agosto del 2010) se dio en tiempos, el proceso de licitación y asignación de obra se llevó mas tiempo, por lo que se tiene una fecha programada de terminación de obra del 18 de Agosto del 2011.

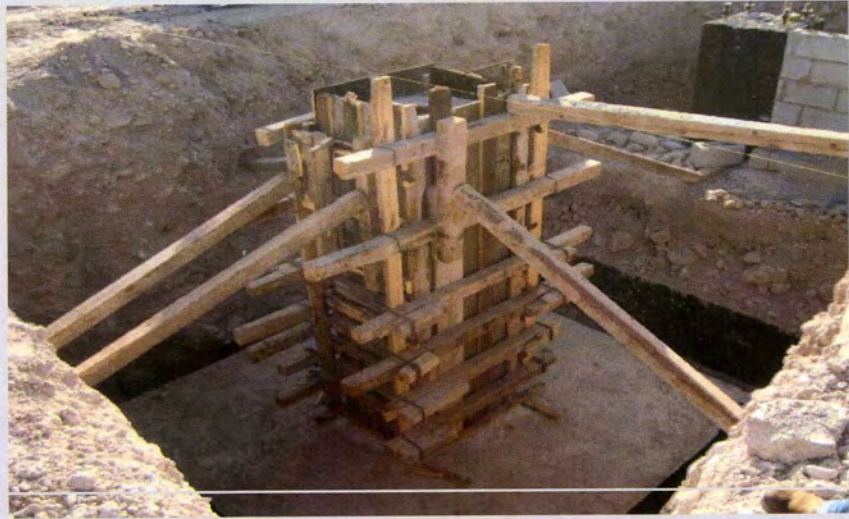

S. P.  
SUBSECRETARÍA DE EDUCACIÓN SUPERIOR  
31 ENE 2011  
DIRECCIÓN GENERAL DE EDUCACIÓN SUPERIOR



La meta 4 cuatro, se cumplió con los tiempos establecidos. Cabe señalar que la habilitación y equipamiento de los espacios académicos, administrativos y de investigación de la Unidad Académica de Enfermería y Nutriología de la DES de Salud construidos en el nuevo campus universitario, se entregaron los equipos necesarios para los edificios administrativos, aulas didácticas y edificios de laboratorios, en muy buen tiempo dado que en el mes de Agosto iniciaron sus operaciones en estas nuevas instalaciones.



## Inaugura Gobernador del Estado nuevas instalaciones de Medicina y de Enfermería y Nutriología en el Campus II



La meta No. 5 señala que se llevará a cabo la habilitación de la segunda etapa del complejo de áreas Exteriores de la DES de la Salud que integran los edificios de licenciatura, posgrado, administrativo, biblioteca de la Facultad de Medicina y de la Facultad de Enfermería y Nutriología de la DES de Salud. Esta obra lleva una porcentaje notable de avance y se está llevando a cabo con los recursos autorizados en este fondo y con el apoyo complementario de los recursos financieros autorizados en el FAM 2011.

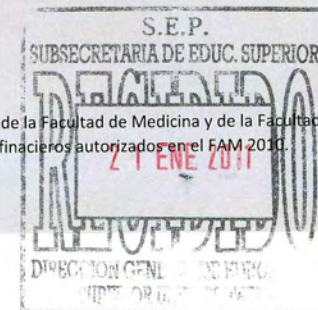





Por último la meta No. 6 permitió mejorar la eficiencia del gatso de operación en el rubro que se programó.

M.A.R.H. HORACIO JUÁREZ MEDINA  
DIRECTOR ADMINISTRATIVO

DR. R. MARIO MALDONADO ESTRADA  
DIRECTOR PLANEACIÓN

M.C. JESUS ENRIQUE SEÁNEZ SAENZ  
RECTOR

M.R. OMAR ALVILA SINECIO  
AUDITOR INTERNO

LA INFORMACIÓN CONTENIDA EN ESTE FORMATO Y LA DOCUMENTACIÓN FUENTE, SON RESPONSABILIDAD DE LA IES QUIEN LA RESGUARDA PARA CULQUIER ACLARACIÓN A LAS INSTITUCIONES DE FISCALIZACIÓN: CAMARA DE DIPUTADOS DEL H. CONGRESOS DE LA UNIÓN (ASF) Y SEP ENTRE OTROS. ESTA INFORMACIÓN DEBE DE CONCORDAR CON LA PAGINA WEB DE ESTA MISMA INSTITUCIÓN.

\* NOTA: Con los recursos autorizados en este Fondo se podrá construir la totalidad del Edificio A en su totalidad, por lo cual cambia la meta que señala segunda etapa, para quedar a partir del este informe bajo la siguiente redacción: Construcción del Edificio "A" Administrativo de la Facultad de Educación Física y Ciencias del Deporte, de la DES de la Salud, edificio de tres niveles que incluye: oficinas de atención a los alumnos, oficinas administrativas, oficinas de tutorías, oficinas de atención a los docentes, servicios sanitarios, bodegas y anexos.

