



**SUBSECRETARÍA DE EDUCACIÓN SUPERIOR**  
**DIRECCIÓN GENERAL DE EDUCACIÓN SUPERIOR**  
 INFORME DE RESULTADO DEL FONDO EXTRAORDINARIO, EN TÉRMINOS DEL ARTÍCULO 45 Y 50 DEL PEF EJERCICIO 2010  
 PROGRAMA Y CUMPLIMIENTO DE METAS  
 (MILES DE PESOS)

FECHA **15/10/2012**  
DD/MM/AÑO

|  |                  |             |
|--|------------------|-------------|
| <b>NOMBRE DE LA INSTITUCIÓN: UNIVERSIDAD AUTÓNOMA DE CHIHUAHUA</b>   |                  |             |
| <b>NOMBRE DEL FONDO: FONDO PARA LA CONSOLIDACIÓN DE LAS UNIVERSIDADES PÚBLICAS ESTATALES Y CON APOYO SOLIDARIO (IRREDUCTIBLE) 2010</b> | <b>EJERCICIO</b> | <b>2010</b> |

**NOMBRE DEL PROYECTO GENERAL: APROVECHAR Y EXPLOTAR LA CAPACIDAD Y COMPETITIVIDAD ACADÉMICA DE LA UNIVERSIDAD PARA FORTALECER LOS PROGRAMAS DE MEJORA CONTINUA, ASÍ COMO LOGRAR LA CONSOLIDACIÓN DE LA INFRAESTRUCTURA**

**OBJETIVO GENERAL: Mantener y mejorar los indicadores institucionales de capacidad, competitividad académica e infraestructura física, para asegurar y consolidar la calidad de los PE y de los procesos de gestión administrativa.**

| PROYECTOS PARTICULARES |  | META  | PORCENTAJE ALCANZADO | MONTO ASIGNADO       | TRIMESTRE DEL EJERCICIO 2010  |                               |                                 |                                     | MONTO POR EJERCER   |
|------------------------|--|---|----------------------|----------------------|-------------------------------|-------------------------------|---------------------------------|-------------------------------------|---------------------|
| No                     | NOMBRE   |   |                      |                      | 1er. Trimestre el 15 de abril | 2er. Trimestre el 15 de julio | 3er. Trimestre el 15 de octubre | 4er. Trimestre 15 de enero del 2011 |                     |
| 1                      | Favorecer el grado de conformación de los Cuerpos Académicos (Apoyo a proyectos de investigación y premio a los PTC de 18 CA en Consolidación y dos CA Consolidados)   | Mantener el grado de consolidación y consolidados de los CA que mejoraron en el año 2009 y lograr que 6 CA más pasen de formación a en consolidación y 3 más de en consolidación a consolidados | 100.00%              | 2,490,000.00         | 2,360,000.00                  | 130,000.00                    | -                               | -                                   | -                   |
| 2                      | Certificar los procesos de gestión bajo la norma ISO 9001-2008 del Sistema Universitario de Bibliotecas Académicas (SUBA), integrado por 18 bibliotecas y llevar a cabo las auditorías de seguimiento de los 10 procesos certificados de la Dirección Académica  | Certificar los procesos de gestión del Sistema de Bibliotecas Académicas de la Universidad  | 100.00%              | 1,500,000.00         | 539,901.00                    | 359,934.00                    | 530,901.00                      | 338,934.00                          | -                   |
| 3                      | Construcción del Edificio "A" Administrativo de la Facultad de Educación Física y Ciencias del Deporte, de la DES de la Salud, edificio de tres niveles que incluye: oficinas de atención a los alumnos, oficinas administrativas, oficinas de tutorías, oficinas de atención a los docentes, servicios sanitarios, bodegas y anexos. (* VER NOTA) | PE de TSU/PA y Lic que alcanzarán y mantendrán la acreditación en organismos reconocidos por el COPAES  | 89.49%               | 30,265,000.00        | -                             | -                             | 7,532,047.10                    | 19,552,020.00                       | 3,180,932.90        |
| 4                      | Habilitación y equipamiento de los espacios académicos, administrativos y de investigación de la Unidad Académica de Enfermería y Nutriología de la DES de Salud construídos en el nuevo campus universitario  | PE de TSU/PA y Lic que alcanzarán y mantendrán la acreditación en organismos reconocidos por el COPAES e Incorporar procesos educativos centrados en el aprendizaje                             | 100.00%              | 5,000,000.00         | -                             | -                             | 5,000,000.00                    | -                                   | -                   |
| 5                      | Habilitación de la segunda etapa del complejo de áreas Exteriores de la DES de la Salud que integran los edificios de licenciatura, posgrado, administrativo, biblioteca de la Facultad de Medicina y de la Facultad de Enfermería y Nutriología de la DES de Salud  | PE de TSU/PA y Lic que alcanzarán y mantendrán la acreditación en organismos reconocidos por el COPAES e Incorporar procesos educativos centrados en el aprendizaje                             | 100.00%              | 10,000,000.00        | -                             | 8,024,269.69                  | 1,975,730.31                    | -                                   | -                   |
| 6                      | Eficientar el gasto de operación de Unidad Central   | Disminuir los gastos de operación   | 100.00%              | 240,831.00           | 240,831.00                    | -                             | -                               | -                                   | -                   |
| <b>TOTAL</b>           |  |   |                      | <b>49,495,831.00</b> | <b>3,140,732.00</b>           | <b>8,514,203.69</b>           | <b>15,038,678.41</b>            | <b>19,890,954.00</b>                | <b>3,180,932.90</b> |
|                        |  |   |                      | 100.00%              | 6.35%                         | 17.20%                        | 30.38%                          | 40.19%                              | 6.43%               |

INFORME DETALLADO DEL ALCANCE DE METAS

Con relación a la meta No. 1 que señala el favorecer el grado de conformación de los Cuerpos Académicos (Apoyo a proyectos de investigación y premio a los PTC de 18 CA en Consolidación y dos CA Consolidados); los recursos fueron aplicados para alcanzarla y con base a ello a hoy la UACh presenta la siguiente evolución en la conformación de los CA: **de 56 que se tenían en formación hoy sólo se cuenta con 24; de 16 que estaban en consolidación se incrementó al 20 y de dos a cinco fueron los que lograron su consolidación.** (<http://promep.sep.gob.mx> ).

| CONSOLIDADOS  |   |  |  |  | EN CONSOLIDACIÓN |  |  |  |  | EN FORMACIÓN |   |  |  |  |
|---|---|--|--|--|------------------|--|--|--|--|--------------|---|--|--|--|
| No.   | Nombre del CA   |  |  |  | No.              | Nombre del CA  |  |  |  | No.          | Nombre del CA   |  |  |  |
| 1   | UACH-CA-3 - TECNOLOGIA DE PRODUCTOS DE ORIGEN ANIMAL                                  |  |  |  | 6                | UACH-CA-28 - SALUD, TRABAJO Y AMBIENTE   |  |  |  | 26           | UACH-CA-2 - SISTEMAS DE ALIMENTACIÓN ANIMAL   |  |  |  |
| 2   | UACH-CA-15 - AGROFORESTERÍA SUSTENTABLE   |  |  |  | 7                | UACH-CA-120 - POLÍTICA, GOBIERNO Y SOCIEDAD  |  |  |  | 27           | UACH-CA-7 - MODELOS ECONÓMICOS EN LOS SISTEMAS DE PRODUCCIÓN ANIMAL Y EL MEDIO AMBIENTE |  |  |  |
| 3   | UACH-CA-34 - EDUCACIÓN Y COMUNICACIÓN   |  |  |  | 8                | UACH-CA-108 - INVESTIGACIÓN PSICOEDUCATIVA   |  |  |  | 29           | UACH-CA-27 - ACTIVIDAD FÍSICA, EDUCACIÓN Y SALUD  |  |  |  |
| 4   | UACH-CA-71 - PROCESOS ALTERNATIVOS EN INGENIERÍA ALIMENTARIA                          |  |  |  | 9                | UACH-CA-111 - HISTORIA E HISTORIOGRAFÍA DE LA EDUCACIÓN  |  |  |  | 30           | UACH-CA-12 - ADMINISTRACIÓN, AGROTECNOLOGÍA Y EDUCACIÓN                                 |  |  |  |
| 5   | UACH-CA-101 - INNOVACIÓN EDUCATIVA  |  |  |  | 10               | UACH-CA-115 - HIDROLOGÍA SUBTERRANEA Y AMBIENTAL   |  |  |  | 31           | UACH-CA-40 - LINGÜÍSTICA, CULTURA Y EDUCACIÓN   |  |  |  |
|  |   |  |  |  | 11               | UACH-CA-68 - EPIDEMIOLOGÍA Y CARACTERIZACIÓN MOLECULAR   |  |  |  | 32           | UACH-CA-44 - ARTES VISUALES   |  |  |  |
|   |   |  |  |  | 12               | UACH-CA-65 - CIENCIA Y TECNOLOGÍA DE ALIMENTOS   |  |  |  | 33           | UACH-CA-45 - ECONOMÍA   |  |  |  |
|   |   |  |  |  | 13               | UACH-CA-50 - ADMINISTRACIÓN GENERAL  |  |  |  | 34           | UACH-CA-95 - HIDRAULICA E HIDROLOGIA  |  |  |  |
|   |   |  |  |  | 14               | UACH-CA-53 - DESARROLLO EDUCATIVO  |  |  |  | 36           | UACH-CA-96 - CIENCIAS DE LA INGENIERIA  |  |  |  |
|   |   |  |  |  | 16               | UACH-CA-73 - BIOTECNOLOGÍA   |  |  |  | 36           | UACH-CA-100 - TRANSFERENCIA TECNOLÓGICA   |  |  |  |
|   |   |  |  |  | 18               | UACH-CA-86 - QUÍMICA COMPUTACIONAL   |  |  |  | 37           | UACH-CA-102 - EDUCACIÓN Y ENFERMERÍA  |  |  |  |
|   |   |  |  |  | 17               | UACH-CA-88 - BIBLIOTECOLOGÍA Y CIENCIAS DE LA INFORMACIÓN  |  |  |  | 38           | UACH-CA-90 - LITERATURA DRAMÁTICA Y TEATRO  |  |  |  |
|   |   |  |  |  | 18               | UACH-CA-94 - SISTEMAS COMPUTACIONALES  |  |  |  | 39           | UACH-CA-57 - DERECHO CIVIL  |  |  |  |
|   |   |  |  |  | 19               | UACH-CA-11 - FRUTALES DE ZONA TEMPLADA   |  |  |  | 40           | UACH-CA-60 - DERECHO SOCIAL   |  |  |  |
|   |   |  |  |  | 20               | UACH-CA-23 - EDUCACIÓN, SALUD Y TRABAJO  |  |  |  | 41           | UACH-CA-72 - CIENCIAS DE LA TIERRA  |  |  |  |
| 21  | UACH-CA-26 - PEDAGOGÍA Y DIDÁCTICA DE LA EDUCACIÓN FÍSICA, EL DEPORTE Y LA RECREACIÓN |  |  |  | 42               | UACH-CA-106 - INFRAESTRUCTURA PARA EL TRANSPORTE   |  |  |  |              |   |  |  |  |
| 22  | UACH-CA-16 - RECURSOS NATURALES Y ECOLOGIA  |  |  |  | 43               | UACH-CA-107 - UNIDADES DE PRODUCCIÓN INTENSIVA   |  |  |  |              |   |  |  |  |
| 23  | UACH-CA-17 - TRANSFERENCIA BIOTECNOLÓGICA   |  |  |  | 44               | UACH-CA-117 - QUÍMICA DE ALIMENTOS Y PRODUCTOS NATURALES   |  |  |  |              |   |  |  |  |
| 24  | UACH-CA-4 - REPRODUCCIÓN Y MEJORAMIENTO ANIMAL  |  |  |  | 46               | UACH-CA-118 - MÚSICA, Investigación, creación y usos interrelacionados                             |  |  |  |              |   |  |  |  |
| 25  | UACH-CA-1 - NUTRICIÓN ANIMAL  |  |  |  | 46               | UACH-CA-112 - COMUNICACIÓN GLOBAL, CULTURA MEDIÁTICA Y TECNOLOGÍA EN LA SOCIEDAD DE LA INFORMACIÓN |  |  |  |              |   |  |  |  |
|   |   |  |  |  |                  |  |  |  |  | 47           | UACH-CA-114 - MICROBIOLOGÍA APLICADA Y FITOPATOLOGÍA EN HORTICULTURA DE ZONA TEMPLADA   |  |  |  |
|   |   |  |  |  |                  |  |  |  |  | 48           | UACH-CA-104 - ESTILOS DE VIDA SALUDABLE Y ACTIVIDAD FÍSICA                              |  |  |  |
|   |   |  |  |  |                  |  |  |  |  | 49           | UACH-CA-105 - PROBLEMÁTICA AMBIENTAL  |  |  |  |

|                  | 2007       | 2008       | 2009       | 2010       | 2011       |
|------------------|------------|------------|------------|------------|------------|
| En-Formación     | 74R        | 74R        | 53R        | 32R        | 24R        |
| En-Consolidación | 7R         | 8R         | 18R        | 20R        | 20R        |
| Consolidados     | 1R         | 1R         | 2R         | 3R         | 5R         |
| <b>TOTAL</b>     | <b>82R</b> | <b>83R</b> | <b>73R</b> | <b>55R</b> | <b>49R</b> |

La meta número dos se ha desarrollado de acuerdo al plan de trabajo y a la fecha el sistema de gestión de la calidad de las 18 bibliotecas académicas que integran el sistema universitario de bibliotecas académicas lleva el avance programado, de manera tal que en el mes de diciembre se logró la certificación de estas bajo la norma ISO 9001-2008. En la implementación del sistema de gestión de la calidad se han desarrollado las actividades que indica el manual de calidad y se han formulado los diagramas de flujo de los diferentes procesos que tenderán a mejorar los servicios bibliotecarios, con una verdadera orientación al usuario universitario.

Por otra parte, con respecto a la meta número tres, con los recursos autorizados en este Fondo se podrá construir la totalidad del Edificio "A" Administrativo de la Facultad de Educación Física y Ciencias del Deporte, de la DES de la Salud, (Edificio de tres niveles que incluye: oficinas de atención a los alumnos, oficinas administrativas, oficinas de tutorías, oficinas de atención a los docentes, servicios sanitarios, bodegas y anexos) ; Para el ejercicio de este fondo se presentaron algunos contratiempos ya que el proceso de licitación y asignación de obra se llevó mas tiempo de lo programado, aunado a esto se han presentado retrasos por la fluctuacion del precio de los materiales, aún así se planea inaugurar la obra en el segundo trimestre del 2012.





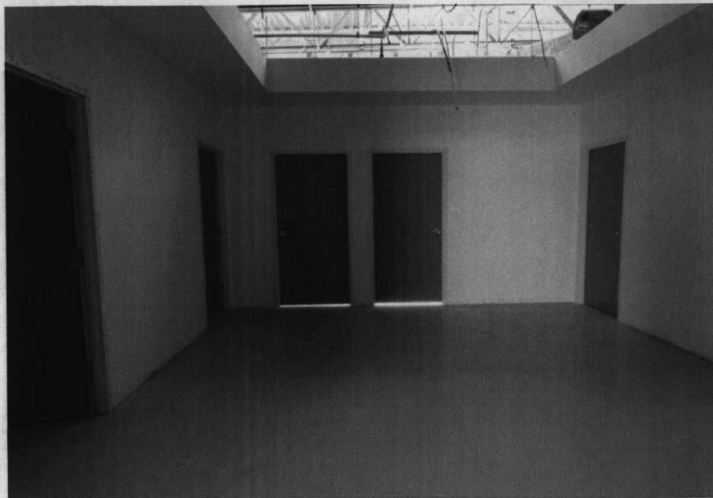

La meta 4 cuatro, se cumplió con los tiempos establecidos. Cabe señalar que la habilitación y equipamiento de los espacios académicos, administrativos y de investigación de la Unidad Académica de Enfermería y Nutriología de la DES de Salud construídos en el nuevo campus universitario, se entregaron los equipos necesarios para los edificios administrativos, aulas didácticas y edificios de laboratorios, en muy buen tiempo dado que en el mes de Agosto iniciaron sus operaciones en esta nuevas instalaciones.



**Inauguran las nuevas instalaciones de  
Medicina y de Enfermería y Nutriología en el  
Campus II, el Gobernador del Estado y la Dra.  
Sonia Reynaga Obregon en representación  
del Secretario de Educación Pública Lic.  
Alonso Lujambio**



La meta No. 5 señala que se llevará a cabo la habilitación de la segunda etapa del complejo de áreas Exteriores de la DES de la Salud que integran los edificios de licenciatura, posgrado, administrativo, biblioteca de la Facultad de Medicina y de la Facultad de Enfermería y Nutriología de la DES de Salud. Esta obra Gracias a los recursos de este fondo y del Fondo de Aportaciones Múltiples FAM 2010 se ha terminado al 100%



  
M.C. JESUS ENRIQUE SEÁÑEZ SÁENZ  
RECTOR

  
DR. R. MARIO MALDONADO ESTRADA  
DIRECTOR PLANEACIÓN

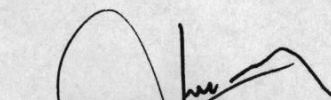
  
C.Dr.A.P. HORACIO JURADO MEDINA  
DIRECTOR ADMINISTRATIVO

  
M.F. OMAR ARMEL SINECIO  
AUDITOR INTERNO

\* NOTA: Con los recursos autorizados en este Fondo se podrá construir el Edificio A en su totalidad, por lo cual cambia la meta que señala segunda etapa, para quedar a partir de este informe bajo la siguiente redacción: Construcción del Edificio "A" Administrativo de la Facultad de Educación Física y Ciencias del Deporte, de la DES de la Salud, edificio de tres niveles que incluye: oficinas de atención a los alumnos, oficinas administrativas, oficinas de tutorías, oficinas de atención a los docentes, servicios sanitarios, bodegas y anexos.