



**SUBSECRETARÍA DE EDUCACIÓN SUPERIOR
DIRECCIÓN GENERAL DE EDUCACIÓN SUPERIOR**

INFORME DE RESULTADO DEL FONDO EXTRAORDINARIO, EN TÉRMINOS DEL ARTÍCULO 45 Y 50 DEL PEF EJERCICIO 2010
PROGRAMA Y CUMPLIMIENTO DE METAS

FECHA 15/07/2011
DD/MM/AÑO

(MILES DE PESOS)

NOMBRE DE LA INSTITUCIÓN: UNIVERSIDAD AUTÓNOMA DE CHIHUAHUA		
NOMBRE DEL FONDO: FONDO PARA LA CONSOLIDACIÓN DE LAS UNIVERSIDADES PÚBLICAS ESTATALES Y CON APOYO SOLIDARIO (IRREDUCTIBLE) 2010	EJERCICIO	2010

NOMBRE DEL PROYECTO GENERAL: APROVECHAR Y EXPLOTAR LA CAPACIDAD Y COMPETITIVIDAD ACADÉMICA DE LA UNIVERSIDAD PARA FORTALECER LOS PROGRAMAS DE MEJORA CONTINUA, ASÍ COMO LOGRAR LA CONSOLIDACIÓN DE LA INFRAESTRUCTURA

OBJETIVO GENERAL: Mantener y mejorar los indicadores institucionales de capacidad, competitividad académica e infraestructura física, para asegurar y consolidar la calidad de los PE y de los procesos de gestión administrativa.

PROYECTOS PARTICULARES					TRIMESTRE DEL EJERCICIO 2010				2011	MONTO POR EJERCER
No	NOMBRE	META	PORCENTAJE ALCANZADO	MONTO ASIGNADO	1er. Trimestre el 15 de abril	2er. Trimestre el 15 de julio	3er. Trimestre el 15 de octubre	4er. Trimestre 15 de enero del 2011		
1	Favorecer el grado de conformación de los Cuerpos Académicos (Apoyo a proyectos de investigación y premio a los PTC de 18 CA en Consolidación y dos CA Consolidados)	Mantener el grado de consolidación y consolidados de los CA que mejoraron en el año 2009 y lograr que 6 CA más pasen de formación a en consolidación y 3 más de en consolidación a consolidados	100.00%	2,490,000.00	2,360,000.00	130,000.00	-	-	-	
2	Certificar los procesos de gestión bajo la norma ISO 9001-2008 del Sistema Universitario de Bibliotecas Académicas (SUBA), integrado por 18 bibliotecas y llevar a cabo las auditorías de seguimiento de los 10 procesos certificados de la Dirección Académica	Certificar los procesos de gestión del Sistema de Bibliotecas Académicas de la Universidad	100.00%	1,500,000.00	539,901.00	359,934.00	530,901.00	338,934.00	- 269,670.00	
3	Construcción del Edificio "A" Administrativo de la Facultad de Educación Física y Ciencias del Deporte, de la DES de la Salud, edificio de tres niveles que incluye: oficinas de atención a los alumnos, oficinas administrativas, oficinas de tutorías, oficinas de atención a los docentes, servicios sanitarios, bodegas y anexos. (* VER NOTA)	PE de TSU/PA y Lic que alcanzarán y mantendrán la acreditación en organismos reconocidos por el COPAES	57.27%	30,265,000.00	-	-	7,532,047.10	9,800,263.57	12,932,689.33	
4	Habilitación y equipamiento de los espacios académicos, administrativos y de investigación de la Unidad Académica de Enfermería y Nutriología de la DES de Salud construidos en el nuevo campus universitario	PE de TSU/PA y Lic que alcanzarán y mantendrán la acreditación en organismos reconocidos por el COPAES e Incorporar procesos educativos centrados en el aprendizaje	100.00%	5,000,000.00	-	-	5,000,000.00	-	-	
5	Habilitación de la segunda etapa del complejo de áreas Exteriores de la DES de la Salud que integran los edificios de licenciatura, posgrado, administrativo, biblioteca de la Facultad de Medicina y de la Facultad de Enfermería y Nutriología de la DES de Salud	PE de TSU/PA y Lic que alcanzarán y mantendrán la acreditación en organismos reconocidos por el COPAES e Incorporar procesos educativos centrados en el aprendizaje	100.00%	10,000,000.00	-	8,024,269.69	1,975,730.31	-	0.00	
6	Eficientar el gasto de operación de Unidad Central	Disminuir los gastos de operación	100.00%	240,831.00	240,831.00	-	-	-	-	
TOTAL					49,495,831.00	3,140,732.00	8,514,203.69	15,038,678.41	10,139,197.57	12,663,019.33

100.00% 6.35% 17.20% 30.38% 20.48% 25.58%

INFORME DETALLADO DEL ALCANCE DE METAS

Con relación a la meta No. 1 que señala el de favorecer el grado de conformación de los Cuerpos Académicos (Apoyo a proyectos de investigación y premio a los PTC de 18 CA en Consolidación y dos CA Consolidados); los recursos fueron aplicados para alcanzarla y con base a ello al día de hoy la UACh presenta la siguiente evolución en la conformación de los CA: **de 56 que se tenían en formación hoy sólo se cuenta con 24; de 16 que estaban en consolidación se incrementó al 20 y de dos a cinco fueron los que lograron su consolidación**. (<http://promep.sep.gob.mx>).

CONSOLIDADOS		EN CONSOLIDACIÓN		EN FORMACIÓN	
No.	Nombre del CA	No.	Nombre del CA	No.	Nombre del CA
1	UACH-CA-3 - TECNOLOGIA DE PRODUCTOS DE ORIGEN ANIMAL	6	UACH-CA-28 - SALUD, TRABAJO Y AMBIENTE	26	UACH-CA-2 - SISTEMAS DE ALIMENTACIÓN ANIMAL
2	UACH-CA-15 - AGROFORESTERÍA SUSTENTABLE	7	UACH-CA-120 - POLÍTICA, GOBIERNO Y SOCIEDAD	27	UACH-CA-7 - MODELOS ECONÓMICOS EN LOS SISTEMAS DE PRODUCCIÓN ANIMAL Y EL MEDIO AMBIENTE
3	UACH-CA-34 - EDUCACIÓN Y COMUNICACIÓN	8	UACH-CA-108 - INVESTIGACIÓN PSICOEDUCATIVA	29	UACH-CA-27 - ACTIVIDAD FÍSICA, EDUCACIÓN Y SALUD
4	UACH-CA-71 - PROCESOS ALTERNATIVOS EN INGENIERÍA ALIMENTARIA	9	UACH-CA-111 - HISTORIA E HISTORIOGRAFÍA DE LA EDUCACIÓN	30	UACH-CA-12 - ADMINISTRACIÓN, AGROTECNOLOGÍA Y EDUCACIÓN
5	UACH-CA-101 - INNOVACIÓN EDUCATIVA	10	UACH-CA-115 - HIDROLOGÍA SUBTERRANEA Y AMBIENTAL	31	UACH-CA-40 - LINGÜÍSTICA, CULTURA Y EDUCACIÓN
promep		11	UACH-CA-64 - EPIDEMIOLOGÍA Y CARACTERIZACIÓN MOLECULAR	32	UACH-CA-44 - ARTES VISUALES
		12	UACH-CA-65 - CIENCIA Y TECNOLOGÍA DE ALIMENTOS	33	UACH-CA-45 - ECONOMÍA
		13	UACH-CA-50 - ADMINISTRACIÓN GENERAL	34	UACH-CA-95 - HIDRAULICA E HIDROLOGIA
		14	UACH-CA-53 - DESARROLLO EDUCATIVO	35	UACH-CA-96 - CIENCIAS DE LA INGENIERIA
		15	UACH-CA-73 - BIOTECNOLOGÍA	36	UACH-CA-100 - TRANSFERENCIA TECNOLÓGICA
		16	UACH-CA-86 - QUÍMICA COMPUTACIONAL	37	UACH-CA-102 - EDUCACIÓN Y ENFERMERÍA
		17	UACH-CA-88 - BIBLIOTECOLOGÍA Y CIENCIAS DE LA INFORMACIÓN	38	UACH-CA-90 - LITERATURA DRAMÁTICA Y TEATRO
		18	UACH-CA-94 - SISTEMAS COMPUTACIONALES	39	UACH-CA-57 - DERECHO CIVIL
		19	UACH-CA-11 - FRUTALES DE ZONA TEMPLADA	40	UACH-CA-60 - DERECHO SOCIAL
		20	UACH-CA-23 - EDUCACIÓN, SALUD Y TRABAJO	41	UACH-CA-72 - CIENCIAS DE LA TIERRA
		21	UACH-CA-26 - PEDAGOGÍA Y DIDÁCTICA DE LA EDUCACIÓN FÍSICA, EL DEPORTE Y LA RECREACIÓN	42	UACH-CA-106 - INFRAESTRUCTURA PARA EL TRANSPORTE
		22	UACH-CA-16 - RECURSOS NATURALES Y ECOLOGÍA	43	UACH-CA-107 - UNIDADES DE PRODUCCIÓN INTENSIVA
		23	UACH-CA-17 - TRANSFERENCIA BIOTECNOLÓGICA	44	UACH-CA-117 - QUÍMICA DE ALIMENTOS Y PRODUCTOS NATURALES
		24	UACH-CA-4 - REPRODUCCIÓN Y MEJORAMIENTO ANIMAL	45	UACH-CA-118 - MÚSICA: Investigación, creación y praxis interpretativa
		25	UACH-CA-1 - NUTRICIÓN ANIMAL	46	UACH-CA-112 - COMUNICACIÓN GLOBAL, CULTURA MEDIÁTICA Y TECNOLOGÍA EN LA SOCIEDAD DE LA INFORMACIÓN
				47	UACH-CA-114 - MICROBIOLOGÍA APLICADA Y FITOPATOLOGÍA EN HORTICULTURA DE ZONA TEMPLADA
				48	UACH-CA-104 - ESTILOS DE VIDA SALUDABLE Y ACTIVIDAD FÍSICA
				49	UACH-CA-105 - PROBLEMÁTICA AMBIENTAL

La meta número dos se ha desarrollado de acuerdo al plan de trabajo y a la fecha el sistema de gestión de la calidad de las 18 bibliotecas académicas que integran el sistema universitario de bibliotecas académicas lleva el avance programado, de manera tal que en el mes de diciembre se logró la certificación de estas bajo la norma ISO 9001-2008. En la implementación del sistema de gestión de la calidad se han desarrollado las actividades que indica el manual de calidad y se han formulado los diagramas de flujo de los diferentes procesos que tenderán a mejorar los servicios bibliotecarios, con una verdadera orientación al usuario universitario.

Por otra parte, con respecto a la meta número tres, con los recursos autorizados en este Fondo se podrá construir la totalidad del Edificio "A" Administrativo de la Facultad de Educación Física y Ciencias del Deporte, de la DES de la Salud, (Edificio de tres niveles que incluye: oficinas de atención a los alumnos, oficinas administrativas, oficinas de tutorías, oficinas de atención a los docentes, servicios sanitarios, bodegas y anexos) ; Sin embargo, aun y cuando la fecha de inicio de esta obra (11 de Agosto del 2010) se dio en tiempos, el proceso de licitación y asignación de obra se llevó mas tiempo, por lo que se tiene una fecha programada de terminación de obra del 18 de Agosto del 2011.

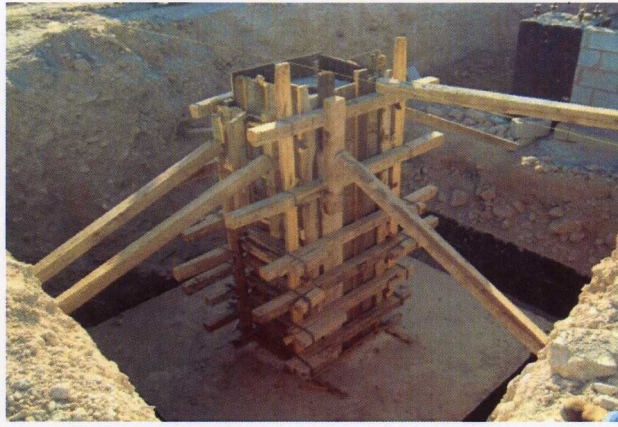



La meta 4 cuatro, se cumplió con los tiempos establecidos. Cabe señalar que la habilitación y equipamiento de los espacios académicos, administrativos y de investigación de la Unidad Académica de Enfermería y Nutriología de la DES de Salud construidos en el nuevo campus universitario, se entregaron los equipos necesarios para los edificios administrativos, aulas didácticas y edificios de laboratorios, en muy buen tiempo dado que en el mes de Agosto iniciaron sus operaciones en esta nuevas instalaciones.



Inaugura Gobernador del Estado nuevas instalaciones de Medicina y de Enfermería y Nutriología en el Campus II



La meta No. 5 señala que se llevará a cabo la habilitación de la segunda etapa del complejo de áreas Exteriores de la DES de la Salud que integran los edificios de licenciatura, posgrado, administrativo, biblioteca de la Facultad de Medicina y de la Facultad de Enfermería y Nutriología de la DES de Salud. Esta obra Gracias a los recursos de este fondo y del Fondo de Aportaciones Múltiples FAM 2010 se ha terminado al 100%

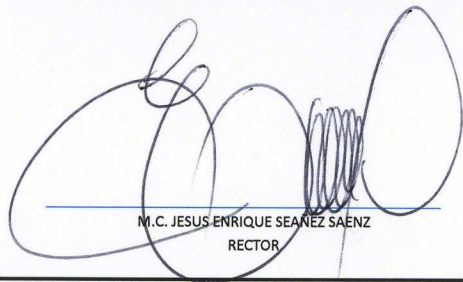

 M.C. JESUS ENRIQUE SEÁENZ SAENZ
 RECTOR

 DR. R. MARIO MALDONADO ESTRADA
 DIRECTOR PLANEACIÓN

 M.A.R.H. HORACIO DURADO MEDINA
 DIRECTOR ADMINISTRATIVO

 M.F. OMAR ALMELA SINECIO
 AUDITOR INTERNO

* NOTA: Con los recursos autorizados en este Fondo se podrá construir el Edificio A en su totalidad, por lo cual cambia la meta que señala segunda etapa, para quedar a partir de este informe bajo la siguiente redacción: Construcción del Edificio "A" Administrativo de la Facultad de Educación Física y Ciencias del Deporte, de la DES de la Salud, edificio de tres niveles que incluye: oficinas de atención a los alumnos, oficinas administrativas, oficinas de tutorías, oficinas de atención a los docentes, servicios sanitarios, bodegas y anexos.