



SEGUIMIENTO DE INFORME FINANCIERO
(En Pesos)

Fecha de actualización: 15/07/2015
DDMM/AÑO

Nombre de la Institución:

Nombre del Fondo: FONDO PARA AMPLIAR Y DIVERSIFICAR LA OFERTA EDUCATIVA EN EDUCACIÓN SUPERIOR. Ejercicio Fiscal Reportado: 2012

Nombre del Proyecto General: AMPLIAR Y MEJORAR LA COBERTURA DE LA EDUCACIÓN SUPERIOR EN EL ESTADO POR MEDIO DEL INCREMENTO A LA MATRICULA CON P.E. DE CALIDAD Y DIVERSIFICAR LA OFERTA EDUCATIVA CON NUEVOS P.E. DE TSU/PA, LIC Y POSGRADO, ASÍ COMO EL IMPULSO DEL CAMPUS VIRTUAL.

Objetivo General: Incrementar la cobertura y atención a la demanda, mediante el fortalecimiento de la infraestructura y equipamiento en las facultades de: Zootecnia y Ecología, Ingeniería, Ciencias Químicas y Medicina En la Cd. De Chihuahua, así como en la Facultad de Ciencias Agrícolas y Forestales y la extensión de la Facultad de Contaduría y Administración en Cd. Delicias Chih. Que permita atender la demanda de Educación Superior con programas educativos pertinentes y acordes a la realidad económica, productiva y social del Estado de Chihuahua.

Trimestre: SEGUNDO

| Fuente de financiamiento para el desarrollo del proyecto | | | |
|--|----|---------|----|
| Federal | | Estatal | |
| SI | No | SI | No |
| X | | X | |

| Monto total del proyecto (Por fuentes de financiamiento) | | | |
|---|--------------------|----------------------------------|---------------|
| Aportación Federal | Aportación Estatal | Otra Productos financieros | Total |
| 31,998,834.00 | 31,998,834.00 | | 63,997,668.00 |

| No. | Objetivo Particular | Meta | No. Acción | Acción | Monto Ejercido | | | | | | | | | | TOTAL EJERCIDO | MONTO POR EJERCER | % de Avance del monto asignado |
|-------------------|---|--|------------|--|----------------------|----------------------|----------------------|------------------------------------|-------------------------|---------------------------------------|-------------------|---------------------|---------------------------|------------------------|----------------------|---------------------|--------------------------------|
| | | | | | Monto asignado | | | Monto reportado en años anteriores | Monto reportado en 2013 | Monto reportado en 2015 Trimestres | | | | Total ejercido en 2015 | | | |
| | | | | | Federal | Estatal | TOTAL | | | 1º 15 de abril | 2º 15 de julio | 3º 15 de octubre | 4º 15 de enero de 2016 | | | | |
| 1 | Construcción de Edificio de aulas, laboratorios y cubículos de la Facultad de Zootecnia y Ecología. | 1.1 Atender la demanda de los PE de Ing. Zootecnista en Sistemas de Producción, Ing. En Ecología y apoyar a los Programas de Maestría Profesional en Estadística Aplicada, Maestría en Ciencias y Doctorado in Philosophia. | 1.1.1 | Construcción y habilitación de edificio de aulas, laboratorios y cubículos | 6,200,000.00 | 6,200,000.00 | 12,400,000.00 | 0.00 | 7,650,929.46 | 2,144,457.14 | 0.00 | 0.00 | 0.00 | 2,144,457.14 | 9,795,386.60 | 2,604,613.40 | 79.00 |
| 2 | Construcción de edificio para atención integral de estudiantes y cubículos en la DES de Ingeniería, que integran la Facultad de Ciencias Químicas | 2.1 Ampliar el número de alumnos en el programa de Atención Integral de Estudiantes con espacios suficientes para que los docentes puedan impartir tutorías y asesorías académicas. | 2.1.1 | Construcción y habilitación de edificio de cubículos | 11,950,000.00 | 11,950,000.00 | 23,900,000.00 | 10,693,964.11 | 13,206,035.89 | 0.00 | 0.00 | 0.00 | 0.00 | 0.00 | 23,900,000.00 | 0.00 | 100.00 |
| 3 | Remodelación y Adecuación de diversas áreas de la Facultad de Ciencias Agrícolas y Forestales (Laboratorios, salones de licenciatura, auditorio, invernadero y áreas administrativas), en Cd. Delicias, Chih. | 3.1 Atender con calidad las actividades académicas y de investigación de los estudiantes inscritos en la UA | 3.1.1 | Remodelación y Adecuación de diversas áreas | 1,800,000.00 | 1,800,000.00 | 3,600,000.00 | 3,142,668.71 | 457,331.29 | 0.00 | 0.00 | 0.00 | 0.00 | 0.00 | 3,600,000.00 | 0.00 | 100.00 |
| 4 | Construcción de Edificio de laboratorios, aulas y Taller de Simulación avanzada en la Facultad de Medicina en el Campus II de la Cd. De Chihuahua | 4.1 Habilitar los espacios académicos por medio de la construcción de edificio de laboratorios, aulas y talleres para las prácticas del PE de Médico Cirujano y partero, 4 nuevos PE de Profesional Asociado y 10 especialidades médicas | 4.1.1 | Construcción y habilitación de Edificio de laboratorios, aulas y Taller de Simulación avanzada | 9,600,000.00 | 9,600,000.00 | 19,200,000.00 | 9,558,693.16 | 10,134,515.42 | 0.00 | 0.00 | 0.00 | 0.00 | 0.00 | 19,693,208.58 | 0.00 | 101.57 |
| 5 | Remodelación y Adecuación de aulas, laboratorios, talleres y laboratorio de cómputo de la Facultad de Medicina, Extensión HCU, para albergar las nuevas carreras de Profesional Asociado | 5.1 Remodelar los espacios académicos para atender la demanda de nuevos programas educativos en el área de la salud, en el nivel de Profesional Asociado. | 5.1.1 | Remodelación y Adecuación de aulas, laboratorios, talleres y laboratorio de cómputo | 500,000.00 | 500,000.00 | 1,000,000.00 | 1,000,000.00 | 0.00 | 0.00 | 0.00 | 0.00 | 0.00 | 0.00 | 1,000,000.00 | 0.00 | 100.00 |
| | | 5.2 Acondicionar los espacios académicos para atender la demanda de nuevos programas educativos en el área de la salud, en el nivel de Profesional Asociado. (Laboratorio de Histología y Patología, Laboratorio de Fisiocquímica, Laboratorio de Microbiología y Parasitología, Laboratorio de Embriología, Laboratorio de Fisiología, Laboratorio de Cómputo). | 5.2.1 | Adecuación y equipamiento de laboratorios de docencia y laboratorio de cómputo | 1,948,834.00 | 1,948,834.00 | 3,897,668.00 | 3,688,035.29 | 209,632.71 | 0.00 | 0.00 | 0.00 | 0.00 | 0.00 | 3,897,668.00 | 0.00 | 100.00 |
| GRAN TOTAL | | | | | 31,998,834.00 | 31,998,834.00 | 63,997,668.00 | 28,083,361.27 | 31,658,444.77 | 2,144,457.14 | 0.00 | 0.00 | 0.00 | 2,144,457.14 | 61,886,263.18 | 2,604,613.40 | 96.70 |

INFORME PORMENORIZADO DEL ALCANCE DE METAS

La Universidad Autónoma de Chihuahua, tiene el firme propósito de mejorar la cobertura en educación superior en el Estado de Chihuahua por medio del incremento a la matrícula con Programas Educativos de Calidad y la diversificación de la oferta educativa con la creación de nuevos PE de TSU/PA, licenciatura y de posgrado, así como el fortalecimiento del CAMPUS VIRTUAL. A la fecha el objetivo No.1 Construcción de Edificio de aulas, laboratorios y cubículos de la Facultad de Zootecnia y Ecología se encuentra terminado al 100%, utilizando el remanente del recurso aprobado para el equipamiento del mismo edificio, lo cual a la fecha se encuentra solicitado y en proceso de licitación.

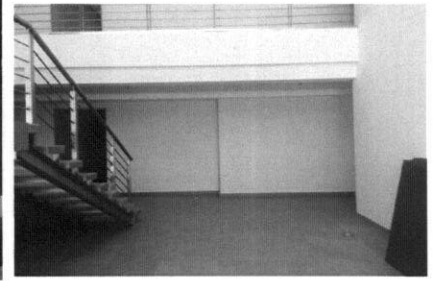
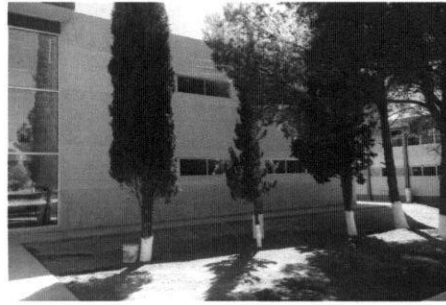
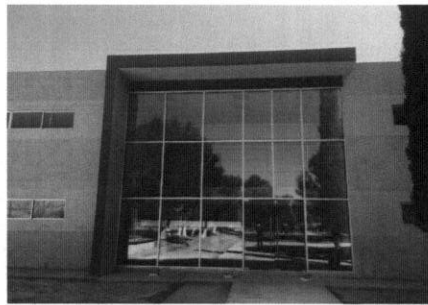

En cuanto al objetivo No. 2 construcción de edificio para atención integral de estudiantes y cubículos en la DES de Ingeniería, que integran la Facultad de Ingeniería y la Facultad de Ciencias Químicas, se encuentra terminada al 100% la construcción de la obra civil, y su inauguración fue realizada el 13 de Agosto del presente año, con la presencia del Gobernador del Estado, Lic. Cesar Duarte Jáquez



En cuanto al Objetivo 3 la Facultad de Ciencias Agrícolas y Forestales, Se elaboró un diagnóstico y presupuesto para la obra de remodelación la cual se encuentra ya terminada al 100%, y en pleno uso por los alumnos y maestros de la facultad.

En cuanto al punto no. 4, construcción de Edificio de laboratorios, aulas y Taller de Simulación avanzada en la Facultad de Medicina en el Campus II de la Cd. De Chihuahua, esta obra ya se encuentra terminada al 100% y fue inaugurada el pasado 13 de Agosto del presente año, con la presencia del Gobernador del Estado, Lic. Cesar Duarte Jáquez, en el ejercicio de esta obra se tuvo un costo superior el cual fue cubierto con los intereses financieros generados por el mismo fondo.

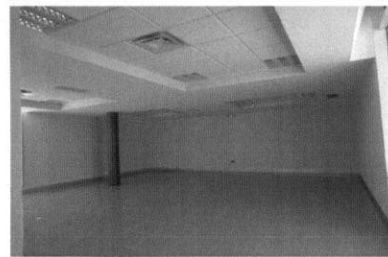
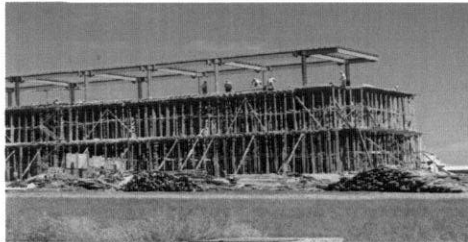

En el Punto no. 5, Remodelación y Adecuación de aulas, laboratorios, talleres y laboratorio de cómputo de la Facultad de Medicina, Extensión HCU, se ha terminado la remodelación, y se encuentra al 100% el equipamiento de las instalaciones,



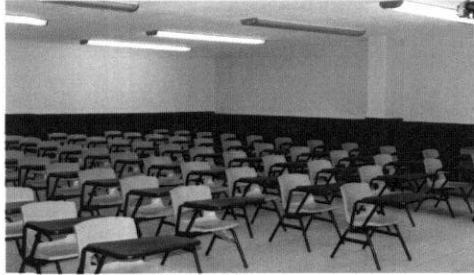

Norma Cecilia González Martínez
 M.A.R.H. NORMA CECILIA GONZÁLEZ MARTÍNEZ
 CONTADORA GENERAL

Dr. Rosendo Mario Maldonado Estrada
 DR. ROSENDO MARIO MALDONADO ESTRADA
 DIRECTOR DE PLANEACIÓN
 DIRECCIÓN DE PLANEACIÓN

M.C. Jesús Enrique Saenz Saenz
 M.C. JESÚS ENRIQUE SEÁNZ SAENZ
 RECTOR

M.F. Omar Alvarado Sinecio
 M.F. OMAR ALVARADO SINECIO
 AUDITOR INTERNO

NOTA:
 La información proporcionada en este Formato, en lo referente a los objetivos, metas y acciones para el logro del objetivo general descrito, así como al monto asignado en cada uno de los rubros, deberá ser consistente con el proyecto original apoyado, o en su caso, al proyecto ajustado y a los informes financieros reportados en trimestres anteriores. Asimismo, el monto asignado deberá corresponder al referido en el Convenio correspondiente y los montos reportados en cada uno de los trimestres no deben ser acumulativos, sino deben reflejar el gasto específico de cada periodo en particular.

LA INFORMACIÓN CONTENIDA EN ESTE FORMATO Y LA DOCUMENTACIÓN FUENTE, SON RESPONSABILIDAD DE LA INSTITUCIÓN QUIEN LA RESGUARDARA PARA CULQUIER ACLARACIÓN A LAS INSTITUCIONES DE FISCALIZACIÓN, CAMARA DE DIPUTADOS DEL H. CONGRESO DE LA UNIÓN Y SEP ENTRE OTROS. ESTA INFORMACIÓN DEBE COINCIDIR CON LA PUBLICADA EN LA PÁGINA WEB DE LA INSTITUCIÓN, LA CUAL, AL IGUAL QUE LA IMPRESA DEBERÁ ESTAR DEBIDAMENTE FIRMADA POR LOS FUNCIONARIOS CORRESPONDIENTES DE LA INSTITUCIÓN.



SEGUIMIENTO DE INFORME FINANCIERO
(En Pesos)

Fecha de actualización: 15/07/2015
DD/MM/AÑO

Nombre de la Institución: UNIVERSIDAD AUTÓNOMA DE CHIHUAHUA

Trimestre SEGUNDO

Nombre del Fondo: FONDO PARA AMPLIAR Y DIVERSIFICAR LA OFERTA EDUCATIVA EN EDUCACIÓN SUPERIOR.
Ejercicio Fiscal Reportado 2012

Nombre del Proyecto General: AMPLIAR Y MEJORAR LA COBERTURA DE LA EDUCACIÓN SUPERIOR EN EL ESTADO POR MEDIO DEL INCREMENTO A LA MATRICULA CON P.E. DE CALIDAD Y DIVERSIFICAR LA OFERTA EDUCATIVA CON NUEVOS P.E. DE TSU/PA, LIC Y POSGRADO, ASI COMO EL IMPULSO DEL CAMPUS VIRTUAL.

| No. Acción | Documento de Pago | | | | Obra (Construcción), Bienes o Servicios ADQUIRIDOS | | | Obra (Construcción), Bienes o Servicios POR ADQUIRIR | | |
|------------|---------------------------|--------------|--------------|----------------|---|----------|----------------|--|---------------------------------|-------------------|
| | Tipo de Documento de Pago | R.F.C. | No. de Folio | Rubro de Gasto | Descripción de Obra (Construcción), Bienes o Servicios en Documento de Pago | Cantidad | Costo Unitario | Costo Total | Cantidad faltantes por adquirir | Monto por ejercer |
| 1.1.1 | | | | | | | | | | 12,400,000.00 |
| | Factura | TCE08020725A | 3 | Obra | Anticipo 30% Edificio Aulas y Cubículos Fac. Zootecnia UACH-CCMS-001-2014-PF | 1.00 | 3,062,297.54 | 3,062,297.54 | | 9,337,702.46 |
| | Factura | TCE08020725A | 2 | | Estimación 1 | 1.00 | 264,782.74 | 264,782.74 | | 9,072,919.72 |
| | Factura | TCE08020725A | 3CDD3 | | Estimación 2 | 1.00 | 112,386.54 | 112,386.54 | | 8,960,533.18 |
| | Factura | TCE08020725A | 2 | | Estimación 3 | 1.00 | 185,770.20 | 185,770.20 | | 8,774,762.98 |
| | Factura | TCE08020725A | 4 | | Estimación 4 | 1.00 | 48,623.99 | 48,623.99 | | 8,726,138.99 |
| | Factura | TCE08020725A | 5 | | Estimación 5 | 1.00 | 388,778.30 | 388,778.30 | | 8,337,360.69 |
| | Factura | TCE08020725A | 6 | | Estimación 6 | 1.00 | 839,117.60 | 839,117.60 | | 7,498,243.09 |
| | Factura | TCE08020725A | 9 | | Estimación 7 | 1.00 | 279,826.79 | 279,826.79 | | 7,218,416.30 |
| | Factura | TCE08020725A | 12 | | Estimación 8 | 1.00 | 203,538.09 | 203,538.09 | | 7,014,878.21 |
| | Factura | TCE08020725A | 13 | | Estimación 9 | 1.00 | 228,230.41 | 228,230.41 | | 6,786,647.80 |
| | Factura | TCE08020725A | 14 | | Estimación 10 | 1.00 | 1,197,383.78 | 1,197,383.78 | | 5,589,264.02 |
| | Factura | TCE08020725A | 16 | | Estimación 11 | 1.00 | 840,193.48 | 840,193.48 | | 4,749,070.54 |
| | Factura | TCE08020725A | 18 | | Estimación 12 | 1.00 | 691,741.01 | 691,741.01 | | 4,057,329.53 |
| | Factura | TCE08020725A | 19 | | Estimación 13 | 1.00 | 1,116,867.29 | 1,116,867.29 | | 2,940,462.24 |
| | Factura | TCE08020725A | 18 | | Estimación 14 y finiquito | 1.00 | 335,848.84 | 335,848.84 | | 2,604,613.40 |
| | Solicitud | | | | OF. SA0196/15 Mobiliario y Equipo | | 2,106,258.40 | 2,106,258.40 | | 498,355.00 |
| | Solicitud | | | | OF. SA0198/15 Sistema de Seguridad | | 126,865.72 | 126,865.72 | | 371,489.28 |
| 2.1.1 | | | | | | | | | | 23,900,000.00 |
| | Factura | ACO900804354 | 64 | CONSTRUCCION | Anticipo 30% construccion del edificio de cubículos Cs. Químicas CCMS-001-2013-PF | | 7,183,882.70 | 7,183,882.70 | | 16,716,117.30 |
| | Factura | ACO900804354 | | | Estimación 1 | | 53,526.21 | 53,526.21 | | 16,662,591.09 |
| | Factura | ACO900804354 | | | Estimación 2 | | 276,545.80 | 276,545.80 | | 16,386,045.29 |

| | | | | | | | | | |
|--------------|---------|----------------|----------|--------------|--|------|--------------|--------------|----------------------|
| | Factura | ACO9008043S4 | 87 | | Estimación 3 | 1.00 | 363,280.45 | 363,280.45 | 16,022,764.84 |
| | Factura | ACO9008043S4 | 92 | | Estimación 4 | | 349,287.63 | 349,287.63 | 15,673,477.21 |
| | Factura | ACO9008043S4 | 96 | | Estimación 5 | | 540,078.07 | 540,078.07 | 15,133,399.14 |
| | Factura | ACO9008043S4 | 102 | | Estimación 6 | | 1,165,463.40 | 1,165,463.40 | 13,967,935.74 |
| | Factura | ACO9008043S4 | 111 | | Estimación 7 | | 761,899.85 | 761,899.85 | 13,206,035.89 |
| | Factura | ACO9008043S4 | 115 | | Estimación 8 | | 306,362.56 | 306,362.56 | 12,899,673.33 |
| | Factura | ACO9008043S4 | 117 | | Estimación 9 | | 3,158,552.73 | 3,158,552.73 | 9,741,120.60 |
| | Factura | ACO9008043S4 | 121 | | Estimación 10 | | 1,895,523.80 | 1,895,523.80 | 7,845,596.80 |
| | Factura | ACO9008043S4 | 127 | | Estimación 11 | | 2,673,735.52 | 2,673,735.52 | 5,171,861.28 |
| | Factura | ACO9008043S4 | 130 | | Estimación 12 | | 491,236.56 | 491,236.56 | 4,680,624.72 |
| | Factura | ACO9008043S4 | 136 | | Estimación 13 | | 2,314,910.84 | 2,314,910.84 | 2,365,713.88 |
| | Factura | ACO9008043S4 | 144 | | Estimación 14 | | 755,758.24 | 755,758.24 | 1,609,955.64 |
| | Factura | ACO9008043S4 | | | Estimación 15 | | 1,339,210.50 | 1,339,210.50 | 270,745.14 |
| | | | | | Est. 16 y Finiquito | | 3,830,303.15 | 3,830,303.15 | -3,559,558.01 |
| | | | | | Pagado con productos financieros generados por el mismo fondo FADOES 2012 | | | | |
| 3.1.1 | | | | | | | | | 3,600,000.00 |
| | Factura | CIV020508LE8 | 274 | Remodelación | Anticipo 30% remodelación algunas áreas Cs. Agrícolas UACH-CCMS-003-2013-IF | | 635,853.62 | 635,853.62 | 2,964,146.38 |
| | Factura | CIV020508LE9 | 298 | | Estimación 1 | | 284,835.38 | 284,835.38 | 2,679,311.00 |
| | Factura | CIV020508LE9 | | | Estimación 2 | | 449,445.61 | 449,445.61 | 2,229,865.39 |
| | Factura | CIV020508LE9 | 353 | | Estimación 3 | | 482,457.32 | 482,457.32 | 1,747,408.07 |
| | Factura | CIV020508LE9 | 462 | | Estimación 4 y finiquito | | 1,143,660.78 | 1,143,660.78 | 603,747.29 |
| | Factura | IHO001213QT9 | 1328 | Mobiliario | Modulo de recepción | 1.00 | 16,182.00 | 16,182.00 | 587,565.29 |
| | Factura | OYYM011023AWA | | Mobiliario | Bancos p/Laboratorio | 1.00 | 130,234.00 | 130,234.00 | 457,331.29 |
| | Factura | VECR630505TCS | D1 | Mobiliario | Llanta de alta resistencia para mesa de laboratorio | 1.00 | 30,391.54 | 30,391.54 | 426,939.75 |
| | Factura | VECR630505TCS | D2 | Mobiliario | Mesas de acero galvanizado | 1.00 | 87,405.94 | 87,405.94 | 339,533.81 |
| | Factura | MIPR630309-V96 | 854 | Remodelación | Techumbre | 1.00 | 339,527.55 | 339,527.55 | 6.26 |
| | Factura | | | | | | 6.26 | 6.26 | 0.00 |
| 4.1.1 | | | | | | | | | 19,200,000.00 |
| | Factura | EDE080303VD7 | A1 | Construcción | Anticipo 30% construccion del edificio de laboratorios y aulas Medicina Chihuahua CCMS-002-2013-PF | | 6,428,648.81 | 6,428,648.81 | 12,771,351.19 |
| | Factura | EDE080303VD7 | A4 | | Estimación 1 | | 281,994.80 | 281,994.80 | 12,489,356.39 |
| | Factura | EDE080303VD7 | C217 | | Estimación 2 | | 28,334.86 | 28,334.86 | 12,461,021.53 |
| | Factura | EDE080303VD7 | A7 | | Estimación 3 | | 649,850.99 | 649,850.99 | 11,811,170.54 |
| | Factura | EDE080303VD7 | D94 | | Estimación 4 | | 342,311.46 | 342,311.46 | 11,468,859.08 |
| | Factura | EDE080303VD7 | A0961F | | Estimación 5 | | 587,465.34 | 587,465.34 | 10,881,393.74 |
| | Factura | EDE080303VD7 | CB09CF | | Estimación 6 | | 40,730.74 | 40,730.74 | 10,840,663.00 |
| | Factura | EDE080303VD7 | FD7B86 | | Estimación 7 | | 1,137,288.26 | 1,137,288.26 | 9,703,374.74 |
| | Factura | EDE080303VD7 | FCFDCB | | Estimación 8 | | 62,067.90 | 62,067.90 | 9,641,306.84 |
| | Factura | EDE080303VD7 | FB4E8A5F | | Estimación 9 | | 144,913.80 | 144,913.80 | 9,496,393.04 |
| | Factura | EDE080303VD7 | BFDA8B7D | | Esstimación 10 | | 474,075.69 | 474,075.69 | 9,022,317.35 |
| | Factura | EDE080303VD7 | 8EE924B7 | | Esstimación 11 | | 3,435,608.22 | 3,435,608.22 | 5,586,709.13 |
| | Factura | EDE080303VD7 | ECE60A | | Esstimación 12 | | 1,401,989.53 | 1,401,989.53 | 4,184,719.60 |
| | Factura | EDE080303VD7 | D3F204 | | Esstimación 13 | | 3,448,386.35 | 3,448,386.35 | 736,333.25 |
| | Factura | EDE080303VD7 | 1FDE7 | | Esstimación 14 y finiquito | | 1,229,541.83 | 1,229,541.83 | -493,208.58 |

| | | | | | | | | | | | |
|-------------------|---------|----------------|--------------|--------------|---|-----------|--------------|----------------------|----------------------|--|----------------------|
| 5.1.1 | | | | | | | | | | | 1,000,000.00 |
| | Factura | ROOJ7908243L8 | 274 | Construcción | Anticipo 30% Remodelación Medicina Campus Colon | No aplica | 317,483.10 | 317,483.10 | No aplica | | 682,516.90 |
| | Factura | ROOJ7908243L8 | 278 | Construcción | Estimación 1 | No aplica | 154,133.97 | 154,133.97 | No aplica | | 528,382.93 |
| | Factura | ROOJ7908243L9 | 287 | Construcción | Estimación 2 | No aplica | 241,120.92 | 241,120.92 | No aplica | | 287,262.01 |
| | Factura | ROOJ7908243L10 | 301 | Construcción | Estimación 3 | | 66,573.31 | 66,573.31 | | | 220,688.70 |
| | Factura | ROOJ7908243L11 | 309 | Construcción | Estimación 4 y finiquito | | 220,688.70 | 220,688.70 | | | 0.00 |
| 5.2.1 | | | | | | | | | | | 3,897,668.00 |
| | Factura | TSM061013NR7 | 2700 | Equipamiento | Entrenadores y simuladores TAQ | lote | 1,772,813.44 | 1,772,813.44 | No aplica | | 2,124,854.56 |
| | Factura | CED090402GM6 | 1602 | Equipamiento | Fact. 1602 equipo cómputo | | 685,871.48 | 685,871.48 | | | 1,438,983.08 |
| | Factura | CED090402GM6 | 1603 | Equipamiento | Equipo de cómputo | 7.00 | 14,204.20 | 99,429.40 | | | 1,339,553.68 |
| | Factura | CEC070403MN8 | A6578, A6579 | Equipamiento | Cableado Estructurado | Lote | 112,130.24 | 112,130.24 | | | 1,227,423.44 |
| | Factura | CNO931208RL9 | CU23973 | Equipamiento | Monitor Samsung S20B300N 20" WIDE LED | 40.00 | 1,699.40 | 67,976.00 | | | 1,159,447.44 |
| | Factura | HETA671206US3 | 7250 | Equipamiento | Electrocardiografo | 6.00 | 33,176.00 | 199,056.00 | | | 960,391.44 |
| | Factura | ICO000407ISO | B2584 | Equipamiento | Termalclicer | 1.00 | 120,640.00 | 120,640.00 | | | 839,751.44 |
| | Factura | LGC120508GZ7 | 77 | Equipamiento | Espirometros | 6.00 | 5,974.00 | 35,844.00 | | | 803,907.44 |
| | Factura | MWS020423CG1 | 342 | Mobiliario | lote | 1.00 | 212,676.72 | 212,676.72 | | | 591,230.72 |
| | Factura | IHO001213QT9 | 1346 | Mobiliario | lote | 1.00 | 305,900.12 | 305,900.12 | | | 285,330.60 |
| | Factura | IHO001213QT9 | 1472 | Mobiliario | lote | 1.00 | 75,697.89 | 75,697.89 | | | 209,632.71 |
| | Factura | DCV110329RN9 | F 2 | Mobiliario | lote | 1.00 | 209,632.71 | 209,632.71 | | | 0.00 |
| GRAN TOTAL | | | | | | | | 67,331,693.51 | 67,678,945.31 | | -3,681,277.31 |

NOTA: El logro de las metas y acciones de este proyecto están descritas en el Formato de Informe Financiero 3.0. Conforme a lo expuesto en este formato, el resultado negativo en el monto por ejercer, se debe a que se utilizaron tanto los productos financieros generados por este fondo, como recursos propios de la institución para terminar las obras con calidad y en total sintonía con lo expuesto en el proyecto aprobado. a la fecha se encuentra pendiente unicamente la acción No. 1, ya que se aprobó el uso del recurso en el mobiliario y equipo del edificio recién construido.

M.A.R.H. NORMA CECILIA GONZÁLEZ MARTÍNEZ
CONTADORA GENERAL

DR. ROSENDO MARIO MALDONADO ESTRADA
DIRECTOR DE PLANEACIÓN

M.C. JESÚS ENRIQUE SEÁENZ SAENZ
RECTOR

M.F. OMAR ALMELA SINECIO
AUDITOR INTERNO

NOTA:
La información proporcionada en éste Formato, en lo referente a los objetivos, metas y acciones para el logro del objetivo general descrito, así como al monto asignado en cada uno de los rubros, deberá ser consistente con el proyecto original apoyado, o en su caso, al proyecto ajustado y a los informes financieros reportados en trimestres anteriores. Asimismo, el monto asignado deberá corresponder al referido en el Convenio de colaboración correspondiente y los montos reportados en cada uno de los trimestres no deben ser acumulativos, sino deben reflejar el gasto específico de cada periodo en particular.

LA INFORMACIÓN CONTENIDA EN ESTE FORMATO Y LA DOCUMENTACIÓN FUENTE, SON RESPONSABILIDAD DE LA INSTITUCIÓN QUIEN LA RESGUARDARA PARA CULQUIER ACLARACIÓN A LAS INSTITUCIONES DE FISCALIZACIÓN, CAMARA DE DIPUTADOS DEL H. CONGRESO DE LA UNIÓN Y SEP ENTRE OTROS. ESTA INFORMACIÓN DEBE COINCIDIR CON LA PUBLICADA EN LA PÁGINA WEB DE LA INSTITUCIÓN, LA CUAL, AL IGUAL QUE LA IMPRESA DEBERÁ ESTAR DEBIDAMENTE FIRMADA POR LOS FUNCIONARIOS CORRESPONDIENTES DE LA INSTITUCIÓN.