



SEGUIMIENTO DE INFORME FINANCIERO
(En Pesos)

| | |
|-------------------------|-----------------------|
| Fecha de actualización: | 15/07/2015 DOMINGO |
|-------------------------|-----------------------|

| | |
|-----------|---------|
| Trimestre | SEGUNDO |
|-----------|---------|

Nombre de la Institución: UNIVERSIDAD AUTÓNOMA DE CHIHUAHUA

Nombre del Fondo: FONDO PARA AMPLIAR Y DIVERSIFICAR LA OFERTA EDUCATIVA EN EDUCACIÓN SUPERIOR. Ejercicio Fiscal Reportado: 2013

Nombre del Proyecto General: Fortalecimiento Institucional mediante la ampliación y la diversificación de la oferta educativa

Objetivo General: Incrementar la cobertura y atención a la demanda de educación superior, mediante el fortalecimiento a la infraestructura y el equipamiento en las facultades de Cs. Agrotecnológicas, Campus Cuauhtémoc, Medicina, y Educación Física y Cs. del Deporte, en diferentes ubicaciones de la Cd. de Chihuahua, que permita atender la demanda de educación superior con programas educativos pertinentes y acordes a la realidad económica, productiva y social del estado.

| Monto total asignado al proyecto | | | |
|----------------------------------|---------------|---------------------|---------------|
| Construcción | Equipamiento | Gastos de operación | Total |
| 12,687,727.00 | 16,000,000.00 | - | 28,687,727.00 |

| No. | Objetivo Particular | Meta | No. Acción | Acción | Monto Federal Asignado | Monto reportado en años anteriores | Monto reportado en 2014 | Monto Ejercido | | | | | TOTAL EJERCIDO | MONTO POR EJERCER | % de Avance del monto asignado |
|-------------------|--|--|------------|---|------------------------|------------------------------------|-------------------------|-------------------------|------------------------------|-------------|-------------|----------------------|---------------------|-------------------|--------------------------------|
| | | | | | | | | Monto reportado en 2015 | | | | | | | |
| | | | | | | | | Trimestres | | | | | | | |
| | | | | | 1o. 15 de abril | 2o. 15 de julio | 3o. 15 de octubre | 4o. 15 de enero de 2016 | Monto total ejercido en 2015 | | | | | | |
| 1 | Habilitar los espacios académicos suficientes para diversificar la oferta educativa con nuevos programas de Licenciatura en la Facultad de Medicina y atender con calidad la demanda generada por dichos programas. | Construcción y habilitación de aula de usos múltiples para atender las necesidades académicas de los programas de Médico Cirujano y Partero, Lic. En Salud Pública, Ing. En Biomédica, Lic. En Terapia Física y Rehabilitación, así como 10 Especialidades médicas que se ofrecen en la Fac. de Medicina, Campus 2 Chihuahua | 1.1.1 | Construcción y Habilidadación de aula de usos múltiples | 6,000,000.00 | 0.00 | 4,121,029.35 | 1,890,404.07 | 0.00 | 0.00 | 0.00 | 1,890,404.07 | 6,011,433.42 | -11,433.42 | 100.19 |
| | | | 1.1.2 | Mobiliario y equipo para el aula de usos múltiples | 2,000,000.00 | 0.00 | 0.00 | 0.00 | 0.00 | 0.00 | 0.00 | 0.00 | 0.00 | 2,000,000.00 | 0.00 |
| | | | 1.2.1 | Remodelación y habilitación de laboratorio de Terapia Física y rehabilitación | 4,000,000.00 | 0.00 | 2,567,831.18 | 1,692,080.30 | 0.00 | 0.00 | 0.00 | 1,692,080.30 | 4,259,911.48 | -259,911.48 | 106.50 |
| | | | 1.2.2 | Mobiliario y equipo para el laboratorio de Terapia Física y rehabilitación. | 4,500,000.00 | 0.00 | 820,044.65 | 820,044.65 | 0.00 | 0.00 | 0.00 | 820,044.65 | 1,640,089.30 | 2,859,910.70 | 36.45 |
| 2 | Habilitar los espacios suficientes para vincular la teoría con la práctica de los alumnos de los PE de Lic. En Motricidad Humana y Lic. en Educación Física, así como los programas de Posgrado de la Fac. de Cs. de la Cultura Física, y dar cabida a la ampliación de la demanda atendida | Equipar el Edificio de Laboratorios de la Facultad de Educación Física y Ciencias del Deporte, construido con recursos del Fondo de Aportaciones Múltiples 2011 y 2012 y que servirá para vincular la teoría con la práctica de los alumnos de la facultad. | 2.1.1 | Equipamiento y habilitación del Edificio de laboratorios | 9,500,000.00 | 9,243,652.93 | 256,347.07 | 0.00 | 0.00 | 0.00 | 0.00 | 9,500,000.00 | 0.00 | 100.00 | |
| 3 | Habilitar los espacios suficientes para vincular la teoría con la práctica de los alumnos de la Facultad de Ciencias Agrotecnológicas, y dar una atención de calidad a la demanda de los nuevos PE de Ing. en Gestión e Innovación tecnológica, Ing. Hortícola y Doctorado en Cs. Hortícolas, así como a los programas de Lic. en Admón. tecnológica y Maestría en Cs. de la Productividad Frutícola | Construcción y Habilidadación de un laboratorio Agroindustrial necesario para atender con calidad la demanda de los nuevos programas educativos de la facultad de Cs. Agrotecnológicas | 3.1.1 | Construcción y habilitación de Laboratorio Agroindustrial | 2,687,727.00 | 769,533.69 | 1,930,983.58 | 0.00 | 0.00 | 0.00 | 0.00 | 2,700,517.27 | 0.00 | 100.48 | |
| GRAN TOTAL | | | | | 28,687,727.00 | 10,013,186.62 | 9,696,235.83 | 4,402,529.02 | 0.00 | 0.00 | 0.00 | 24,111,951.47 | 4,859,910.70 | 84.05 | |

INFORME PORMENORIZADO DEL ALCANCE DE METAS

Para el ejercicio de los recursos autorizados para este proyecto, podemos comentar que en cuanto a los recursos destinados a la construcción de aulas y laboratorios de la Facultad de Medicina, a la fecha se ha terminado al 100% el recurso destinado a la construcción del Aula de usos múltiples, quedando terminada la primera etapa de dicha obra (Estructura metálica, foto actual), sin embargo el equipamiento se encuentra licitado y en proceso de entrega y facturación. En cuanto a las instalaciones de la Extensión Colón en la Cd. de Chihuahua, se encuentran terminadas a un 100% y están en proceso de equipamiento.



Con respecto al punto No. 2, como una prioridad para la Universidad Autónoma de Chihuahua, de habilitar los espacios suficientes para vincular la teoría con la práctica de los alumnos de los PE de Lic. En Motricidad Humana y Lic. en Educación Física, así como los programas de Posgrado de la Facultad de Educación Física y Cs. Del Deporte, ya que desde el ciclo escolar de agosto 2014, se migró el 100% de la matrícula de dicha facultad a las nuevas instalaciones en el Campus 2 de la Cd. de Chihuahua, y así dar cabida a la ampliación de la demanda atendida.

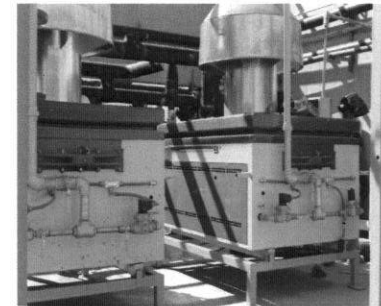
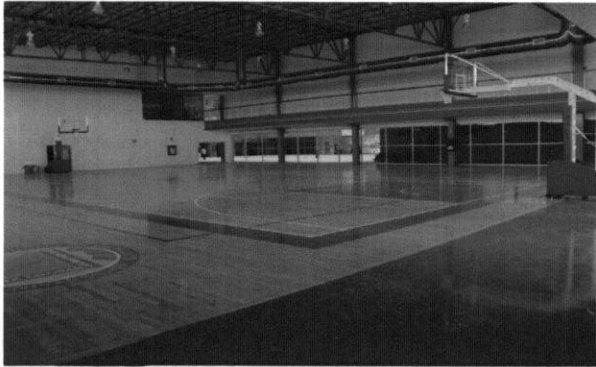
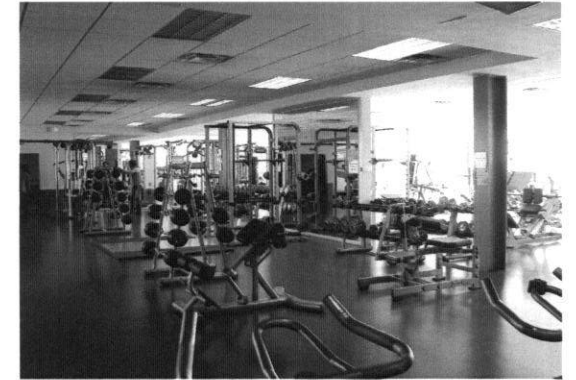



Con respecto al punto No. 3, Construcción y Habilitación de un laboratorio Agroindustrial necesario para atender con calidad la demanda de los nuevos programas educativos de la facultad de Cs. Agrotecnológicas, se ha dado inicio a la construcción de dicho espacio académico, con un avance físico a la fecha del 100%, estando pendiente su inauguración. En el ejercicio de esta obra se ejerció un excedente del recurso asignado, el cual será cubierto con los intereses financieros generados por el mismo fondo.

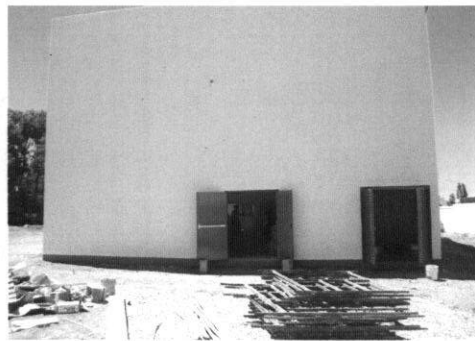
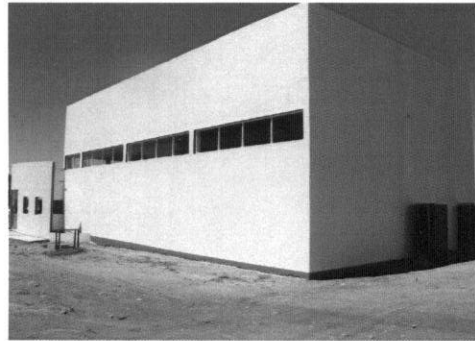

Norma Cecilia González Martínez
 M.A.R.H. NORMA CECILIA GONZÁLEZ MARTÍNEZ
 CONTADORA GENERAL

Dr. Rosendo Mando Malcomado Estrada
 DIRECCIÓN DE FISCALIZACIÓN
 DR. ROSENDO MANDO MALCOMADO ESTRADA
 DIRECTOR DE PLANEACIÓN

M.C. Jesús Enrique Saenz Saenz
 M.C. JESUS ENRIQUE SAENZ SAENZ
 RECTOR

M.A. Omar de la Sincio
 M.A. OMAR DE LA SINCIO
 AUDITOR INTERNO

NOTA: La información proporcionada en este Formato, en lo referente a los objetivos, metas y acciones para el logro del objetivo general descrito, así como al monto asignado en cada uno de los rubros, deberá ser consistente con el proyecto original apoyado, o en su caso, al proyecto ajustado y a los informes financieros reportados en trimestres anteriores. Asimismo, el monto asignado deberá corresponder al referido en el Convenio correspondiente y los montos reportados en cada uno de los trimestres no deben ser acumulativos, sino deben reflejar el gasto específico de cada periodo en particular.

LA INFORMACIÓN CONTENIDA EN ESTE FORMATO Y LA DOCUMENTACIÓN FUENTE, SON RESPONSABILIDAD DE LA INSTITUCIÓN QUIEN LA RESGUARDARA PARA CULQUIER ACLARACIÓN A LAS INSTITUCIONES DE FISCALIZACIÓN, CAMARA DE DIPUTADOS DEL H.CONGRESO DE LA UNIÓN Y SEP ENTRE OTROS. ESTA INFORMACIÓN DEBE COINCIDIR CON LA PUBLICADA EN LA PÁGINA WEB DE LA INSTITUCIÓN, LA CUAL, AL IGUAL QUE LA IMPRESA DEBERÁ ESTAR DEBIDAMENTE FIRMADA POR LOS FUNCIONARIOS CORRESPONDIENTES DE LA INSTITUCIÓN.

ESTA INFORMACIÓN DEBE SER REVISADA POR EL ÓRGANO INTERNO DE LA INSTITUCIÓN, INFORMÁNDOLE AL RECTOR (A), CON COPIA A LA DIRECCIÓN GENERAL DE EDUCACIÓN SUPERIOR UNIVERSITARIA (DGESU).



SEGUIMIENTO DE INFORME FINANCIERO
(En Pesos)

Fecha de actualización: 15/07/2015

DD/MM/AÑO

Nombre de la Institución: UNIVERSIDAD AUTÓNOMA DE CHIHUAHUA

Trimestre SEGUNDO

Nombre del Fondo: FONDO PARA AMPLIAR Y DIVERSIFICAR LA OFERTA EDUCATIVA EN EDUCACIÓN SUPERIOR.

Ejercicio Fiscal Reportado 2013

Nombre del Proyecto General: Incrementar la cobertura y atención a la demanda de educación superior, mediante el fortalecimiento a la infraestructura y el equipamiento en las facultades de Cs. Agrotecnológicas, Campus Cuauhtémoc, Medicina, y Educación Física y Cs. del Deporte, en diferentes ubicaciones de la Cd. de Chihuahua, que permita atender la demanda de educación superior con programas educativos pertinentes y acordes a la realidad económica, productiva y social del estado.

| No. Acción | Tipo de Documento de Pago | Documento de Pago | | | | Obra (Construcción), Bienes o Servicios Adquiridos | | | Obra (Construcción), Bienes o Servicios por Adquirir | |
|------------|---------------------------|-------------------|--------------|----------------|---|--|----------------|--------------|--|-------------------|
| | | R.F.C. | No. de Folio | Rubro de Gasto | Descripción de Obra (Construcción), Bienes o Servicios en Documento de Pago | Cantidad | Costo Unitario | Costo Total | Cantidad faltantes por adquirir | Monto por ejercer |
| 1.1.1 | | | | | | | | | | 6,000,000.00 |
| | Factura | EDE080303VD7 | 17D67 | Obra | 30% Anticipo contrato CCMS-002-2014-PF Aula de Usos Múltiples (Primera etapa) | 1.00 | 1,794,406.07 | 1,794,406.07 | 0.00 | 4,205,593.93 |
| | Factura | EDE080303VD7 | 39096 | Obra | Estimación No. 1 | 1.00 | 345,810.95 | 345,810.95 | | 3,859,782.98 |
| | Factura | EDE080303VD7 | 14A65 | Obra | Estimación No. 2 | 1.00 | 881,456.51 | 881,456.51 | | 2,978,326.47 |
| | Factura | EDE080303VD7 | D1B15 | | Estimación No. 3 | 1.00 | 512,925.68 | 512,925.68 | | 2,465,400.79 |
| | Factura | EDE080303VD7 | 60545 | | Estimación No. 4 | 1.00 | 586,430.14 | 586,430.14 | | 1,878,970.65 |
| | Factura | EDE080303VD7 | 90230 | | Estimación No. 5 | 1.00 | 119,469.70 | 119,469.70 | | 1,759,500.95 |
| | Factura | EDE080303VD7 | 4A8F3 | | Estimación No. 6 | 1.00 | 1,770,934.37 | 1,770,934.37 | | -11,433.42 |
| 1.1.2 | | | | | | | | | | 2,000,000.00 |
| | Solicitud | | | Equipamiento | En proceso de adquisición | 1.00 | 2,000,000.00 | 2,000,000.00 | 0.00 | 0.00 |
| 1.2.1 | | | | | | | | | | 4,000,000.00 |
| | Factura | ROOJ7908243L8 | 16 | Obra | 30% Anticipo contrato UACH-CCMS-001-2014-IF Remodelación Medicina Colón | 1.00 | 1,043,449.95 | 1,043,449.95 | na | 2,956,550.05 |
| | Factura | ROOJ7908243L8 | 0 | | Estimación No. 1 | 1.00 | 208,319.59 | 208,319.59 | | 2,748,230.46 |
| | Factura | ROOJ7908243L8 | 24 | | Estimación No. 2 | 1.00 | 767,195.73 | 767,195.73 | | 1,981,034.73 |
| | Factura | ROOJ7908243L8 | 26 | | Estimación No. 3 | 1.00 | 548,865.91 | 548,865.91 | | 1,432,168.82 |
| | Factura | ROOJ7908243L8 | 28 | | Estimación No. 4 | 1.00 | 675,833.70 | 675,833.70 | | 756,335.12 |
| | Factura | ROOJ7908243L8 | 42 | | Estimación No. 5 | 1.00 | 1,016,246.60 | 1,016,246.60 | | -259,911.48 |
| 1.2.2 | | | | | | | | | | 4,500,000.00 |
| | Factura | EIM8706121T2 | C 5947 | Equipamiento | 50% anticipo a Equipos Interferenciales de México, SA de CV Cheque 040 | 1.00 | 820,044.65 | 820,044.65 | | 3,679,955.35 |

LA INFORMACIÓN CONTENIDA EN ESTE FORMATO Y LA DOCUMENTACIÓN FUENTE, SON RESPONSABILIDAD DE LA INSTITUCIÓN QUIEN LA RESGUARDARA PARA CULQUIER ACLARACIÓN A LAS INSTITUCIONES DE FISCALIZACIÓN, CAMARA DE DIPUTADOS DEL H.CONGRESO DE LA UNIÓN Y SEP ENTRE OTROS. ESTA INFORMACIÓN DEBE COINCIDIR CON LA PUBLICADA EN LA PÁGINA WEB DE LA INSTITUCIÓN, LA CUAL, AL IGUAL QUE LA IMPRESA DEBERÁ ESTAR DEBIDAMENTE FIRMADA POR LOS FUNCIONARIOS CORRESPONDIENTES DE LA INSTITUCIÓN.

ESTA INFORMACIÓN DEBE SER REVISADA POR EL ÓRGANO INTERNO DE LA INSTITUCIÓN, INFORMÁNDOLE AL RECTOR (A), CON COPIA A LA DIRECCIÓN GENERAL DE EDUCACIÓN SUPERIOR UNIVERSITARIA (DGESU).