



SEGUIMIENTO DE INFORME FINANCIERO
(En Pesos)

Fecha de actualización: 15/07/2014
DDMM AÑO

Nombre de la Institución:

| | | |
|--|-----------------------------|------|
| Nombre del Fondo: FONDO PARA AMPLIAR Y DIVERSIFICAR LA OFERTA EDUCATIVA EN EDUCACIÓN SUPERIOR. | Ejercicio Financ. Reportado | 2012 |
|--|-----------------------------|------|

Nombre del Proyecto General: AMPLIAR Y MEJORAR LA COBERTURA DE LA EDUCACIÓN SUPERIOR EN EL ESTADO POR MEDIO DEL INCREMENTO A LA MATRICULA CON P.E. DE CALIDAD Y DIVERSIFICAR LA OFERTA EDUCATIVA CON NUEVOS P.E. DE TSU/PA, LIC Y POSGRADO, ASI COMO EL IMPULSO DEL CAMPUS VIRTUAL.

Objetivo General: Incrementar la cobertura y atención a la demanda, mediante el fortalecimiento de la infraestructura y equipamiento en las facultades de: Zootecnia y Ecología, Ingeniería, Ciencias Químicas y Medicina En la Cd. De Chihuahua, así como en la Facultad de Ciencias Agrícolas y Forestales y la extensión de la Facultad de Contaduría y Administración en Cd. Delicias Chih. Que permita atender la demanda de Educación Superior con programas educativos pertinentes y acordes a la realidad económica, productiva y social del Estado de Chihuahua.

| | |
|-----------|----|
| Trimestre | 2º |
|-----------|----|

| Fuente de financiamiento para el desarrollo del proyecto | | | |
|--|----|---------|----|
| Federal | | Estatal | |
| SI | No | SI | No |
| X | | X | |

| Monto total del proyecto (Por fuente de financiamiento) | | | |
|--|--------------------|---------------------------------|---------------|
| Aportación Federal | Aportación Estatal | Otra Presup. / Financiam. | Total |
| 31,998,834.00 | 31,998,834.00 | | 63,997,668.00 |

| No. | Objetivo Particular | Meta | No. Acción | Acción | Monto asignado | | Monto Ejercido | | | | | | | | | | Monto por Ejercer | % de Avance del monto asignado |
|-----|---|--|------------|--|----------------|---------------|----------------|------------------------------------|-------------------------|-------------------------|-----------------|-------------------|-------------------------|------------------------|----------------|--------------|-------------------|--------------------------------|
| | | | | | Federal | Estatal | TOTAL | Monto reportado en años anteriores | Monto reportado en 2013 | Monto reportado en 2014 | | | | Total ejercido en 2014 | TOTAL EJERCIDO | | | |
| | | | | | | | | | | 1a. 15 de abril | 3a. 15 de julio | 5a. 15 de octubre | 6a. 15 de enero de 2015 | | | | | |
| 1 | Construcción de Edificio de aulas, laboratorios y cubículos de la Facultad de Zootecnia y Ecología. | 1.1 Atender la demanda de los PE de Ing. Zootecnista en Sistemas de Producción, Ing. En Ecología y apoyo a los Programas de Maestría Profesional en Estadística Aplicada, Maestría en Ciencias y Doctorado en Filosofía. | 1.1.1 | Construcción y habilitación de edificio de aulas, laboratorios y cubículos | 6,200,000.00 | 6,200,000.00 | 12,400,000.00 | 0.00 | 0.00 | 3,062,297.54 | 3,000,342.77 | 0.00 | 0.00 | 4,062,639.31 | 4,062,639.31 | 8,337,360.69 | 32.76 | |
| 2 | Construcción de edificio para atención integral de estudiantes y cubículos en la DES de Ingeniería, que integran la Facultad de Ciencias Químicas | 2.1 Ampliar el número de alumnos en el programa de Atención Integral de Estudiantes con espacios suficientes para que los docentes puedan impartir tutorías y asesorías académicas. | 2.1.1 | Construcción y habilitación de edificio de cubículos | 11,950,000.00 | 11,950,000.00 | 23,900,000.00 | 0.00 | 10,693,964.11 | 5,360,439.09 | 7,574,851.66 | 0.00 | 0.00 | 12,935,290.75 | 23,629,254.86 | 270,745.14 | 98.87 | |
| 3 | Remodelación y Adecuación de diversas áreas de la Facultad de Ciencias Agrícolas y Forestales (Laboratorios, salones de licenciatura, auditorio, Invernadero y áreas administrativas), en Cd. Delicias, Chih. | 3.1 Atender con calidad las actividades académicas y de investigación de los estudiantes inscritos en la UA | 3.1.1 | Remodelación y Adecuación de diversas áreas | 1,800,000.00 | 1,800,000.00 | 3,600,000.00 | 0.00 | 3,142,668.71 | 117,797.48 | 339,533.81 | 0.00 | 0.00 | 457,331.29 | 3,600,000.00 | 0.00 | 100.00 | |
| 4 | Construcción de Edificio de laboratorios, aulas y Taller de Simulación avanzada en la Facultad de Medicina en el Campus II de la Cd. De Chihuahua | 4.1 Habilitar los espacios académicos por medio de la construcción de edificio de laboratorios, aulas y talleres para las prácticas del PE de Médico Cirujano y parto, 4 nuevos PE de Profesional Asociado y 10 especialidades médicas | 4.1.1 | Construcción y habilitación de Edificio de laboratorios, aulas y Taller de Simulación avanzada | 9,600,000.00 | 9,600,000.00 | 19,200,000.00 | 0.00 | 9,558,693.16 | 4,054,597.71 | 4,850,375.88 | 0.00 | 0.00 | 8,904,973.59 | 18,463,666.75 | 736,333.25 | 96.16 | |
| | | 5.1 Remodelar los espacios académicos para atender la demanda de nuevos programas educativos en el área de la salud, en el nivel de Profesional Asociado. | 5.1.1 | Remodelación y Adecuación de aulas, laboratorios, talleres y laboratorio de cómputo | 500,000.00 | 500,000.00 | 1,000,000.00 | 0.00 | 1,000,000.00 | 0.00 | 0.00 | 0.00 | 0.00 | 0.00 | 1,000,000.00 | 0.00 | 100.00 | |

| | | | | | | | | | | | | | | | | | |
|-------------------|--|---|-------|--|----------------------|----------------------|----------------------|-------------|----------------------|----------------------|----------------------|-------------|-------------|----------------------|----------------------|---------------------|--------------|
| 5 | rehabilitación y adecuación de aulas, laboratorios, talleres y laboratorio de cómputo de la Facultad de Medicina, Extensión HCU, para albergar las nuevas carreras de Profesional Asociado | 5.2 Acondicionar los espacios académicos para atender la demanda de nuevos programas educativos en el área de la salud, en el nivel de Profesional Asociado. (Laboratorio de Histología y Patología, Laboratorio de Fisiología y Patología, Laboratorio de Microbiología y Parasitología, Laboratorio de Embriología, Laboratorio de Fisiología, Laboratorio de Cómputo). | 5.2.1 | Adecuación y equipamiento de laboratorios de docencia y laboratorio de cómputo | 1,948,834.00 | 1,948,834.00 | 3,897,668.00 | 0.00 | 3,688,035.29 | 0.00 | 209,632.71 | 0.00 | 0.00 | 209,632.71 | 3,897,668.00 | 0.00 | 100.00 |
| GRAN TOTAL | | | | | 31,998,834.00 | 31,998,834.00 | 63,997,668.00 | 0.00 | 28,084,361.27 | 12,595,131.82 | 13,974,735.83 | 0.00 | 0.00 | 26,569,867.64 | 54,653,228.92 | 9,344,439.08 | 85.40 |

INFORME PORMENORIZADO DEL ALCANCE DE METAS

La Universidad Autónoma de Chihuahua, tiene el firme propósito de mejorar la cobertura en educación superior en el Estado de Chihuahua por medio del incremento a la matrícula con Programas Educativos de Calidad y la diversificación de la oferta educativa con la creación de nuevos PE de TSU/PA, licenciatura y de posgrado, así como el fortalecimiento del CAMPUS VIRTUAL.

A la fecha el objetivo No 1 Construcción de Edificio de aulas, laboratorios y cubículos de la Facultad de Zootecnia y Ecología se encuentra con un avance físico del 30%,

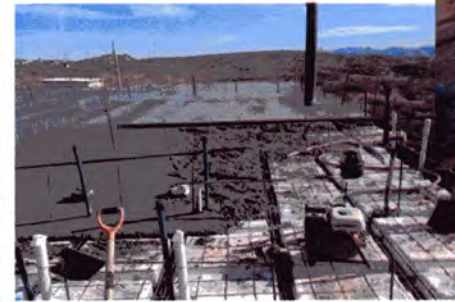
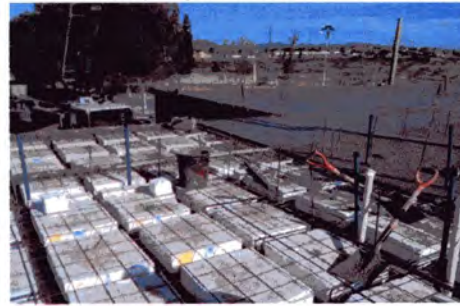

En cuanto al objetivo No. 2 construcción de edificio para atención integral de estudiantes y cubículos en la DES de Ingeniería, que integran la Facultad de Ingeniería y la Facultad de Ciencias Químicas, se encuentra en proceso de construcción de la obra civil, con un avance aproximado del 98%; estando como fecha probable para su inauguración el 13 de Agosto del presente año.



En cuanto al Objetivo 3 la Facultad de Ciencias Agrícolas y Forestales, Se elaboró un diagnóstico y presupuesto para la obra de remodelación la cual se encuentra ya terminada al 100%, y en pleno uso por los alumnos y maestros de la facultad. En cuanto al punto no. 4, construcción de Edificio de laboratorios, aulas y Taller de Simulación avanzada en la Facultad de Medicina en el Campus II de la Cd. De Chihuahua, esta obra ya se encuentra en proceso de construcción, con un avance del 95% aproximadamente,teniendo ya contenido probable para su inauguración el próximo 13 de Agosto del presente año.



En el Punto no. 5, Remodelación y Adecuación de aulas, laboratorios, talleres y laboratorio de cómputo de la Facultad de Medicina, Extensión HCU, se ha terminado la remodelación, y se encuentra al 90% el equipamiento de las instalaciones,







M.C. JESÚS ENRIQUE SEÁÑEZ SÁENZ
RECTOR

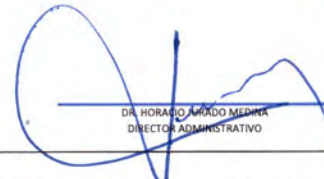

DR. ROSENDOMARIO MALDONADO ESTRADA
DIRECTOR DE PLANEACIÓN



DR. HORACIO AMADO MEDINA
DIRECTOR ADMINISTRATIVO



M.F. OMAR SIMELA SINECIO
AUDITOR INTERNO

NOTA:
La información proporcionada en este Formato, en lo referente a los objetivos, metas y acciones para el logro del objetivo general descrito, así como al monto asignado en cada uno de los rubros, deberá ser consistente con el proyecto original apoyado, o en su caso, al proyecto ajustado y a los informes financieros reportados en trimestres anteriores. Asimismo, el monto asignado deberá corresponder al referido en el Convenio correspondiente y los montos reportados en cada uno de los trimestres no deben ser acumulativos, sino deben reflejar el gasto específico de cada periodo en particular.

LA INFORMACIÓN CONTENIDA EN ESTE FORMATO Y LA DOCUMENTACIÓN FUENTE, SON RESPONSABILIDAD DE LA INSTITUCIÓN QUIEN LA RESGUARDARA PARA CULQUIER ACLARACIÓN A LAS INSTITUCIONES DE FISCALIZACIÓN, CAMARA DE DIPUTADOS DEL H. CONGRESO DE LA UNIÓN Y SEP ENTRE OTROS. ESTA INFORMACIÓN DEBE COINCIDIR CON LA PUBLICADA EN LA PÁGINA WEB DE LA INSTITUCIÓN, LA CUAL, AL IGUAL QUE LA IMPRESA DEBERÁ ESTAR DEBIDAMENTE FIRMADA POR LOS FUNCIONARIOS CORRESPONDIENTES DE LA INSTITUCIÓN.

SEGUIMIENTO DE INFORME FINANCIERO
(En Pesos)

| | |
|-------------------------|------------|
| Fecha de actualización: | 15/07/2014 |
| | DD/MM/AÑO |

Nombre de la Institución: UNIVERSIDAD AUTÓNOMA DE CHIHUAHUA

| | |
|-----------|----|
| Trimestre | 2º |
|-----------|----|

Nombre del Fondo: FONDO PARA AMPLIAR Y DIVERSIFICAR LA OFERTA EDUCATIVA EN EDUCACIÓN SUPERIOR.

| | |
|----------------------------|------|
| Ejercicio Fiscal Reportado | 2012 |
|----------------------------|------|

Nombre del Proyecto General: AMPLIAR Y MEJORAR LA COBERTURA DE LA EDUCACIÓN SUPERIOR EN EL ESTADO POR MEDIO DEL INCREMENTO A LA MATRICULA CON P.E. DE CALIDAD Y DIVERSIFICAR LA OFERTA EDUCATIVA CON NUEVOS P.E. DE TSU/PA, LIC Y POSGRADO, ASI COMO EL IMPULSO DEL CAMPUS VIRTUAL.

| No. Acción | Documento de Pago | | | | | Obra (Construcción), Bienes o Servicios ADQUIRIDOS | | | Obra (Construcción), Bienes o Servicios POR ADQUIRIR | |
|------------|---------------------------|--------------|--------------|----------------|---|--|----------------|--------------|--|-------------------|
| | Tipo de Documento de Pago | R.F.C. | No. de Folio | Rubro de Gasto | Descripción de Obra (Construcción), Bienes o Servicios en Documento de Pago | Cantidad | Costo Unitario | Costo Total | Cantidad faltantes por adquirir | Monto por ejercer |
| 1.1.1 | | | | | | | | | | 12,400,000.00 |
| | Factura | TCE08020725A | 3 | Obra | Anticipo 30% Edificio Aulas y Cubículos Fac. Zootecnia UACH-CCMS-001-2014-PF | 1.00 | 3,062,297.54 | 3,062,297.54 | | 9,337,702.46 |
| | Factura | TCE08020725A | 2 | | Estimación 1 | 1.00 | 264,782.74 | 264,782.74 | | 9,072,919.72 |
| | Factura | TCE08020725A | 3CDD3 | | Estimación 2 | 1.00 | 112,386.54 | 112,386.54 | | 8,960,533.18 |
| | Factura | TCE08020725A | 2 | | Estimación 3 | 1.00 | 185,770.20 | 185,770.20 | | 8,774,762.98 |
| | Factura | TCE08020725A | 4 | | Estimación 4 | 1.00 | 48,623.99 | 48,623.99 | | 8,726,138.99 |
| | Factura | TCE08020725A | 5 | | Estimación 5 | 1.00 | 388,778.30 | 388,778.30 | | 8,337,360.69 |
| 2.1.1 | | | | | | | | | | 23,900,000.00 |
| | Factura | ACO900804354 | 64 | CONSTRUCCION | Anticipo 30% construccion del edificio de cubiculos Cs. Quimicas CCMS-001-2013-PF | | 7,183,882.70 | 7,183,882.70 | | 16,716,117.30 |
| | Factura | ACO900804354 | | | Estimación 1 | | 53,526.21 | 53,526.21 | | 16,662,591.09 |
| | Factura | ACO900804354 | | | Estimación 2 | | 276,545.80 | 276,545.80 | | 16,386,045.29 |
| | Factura | ACO900804354 | 87 | | Estimación 3 | 1.00 | 363,280.45 | 363,280.45 | | 16,022,764.84 |
| | Factura | ACO900804354 | 92 | | Estimación 4 | | 349,287.63 | 349,287.63 | | 15,673,477.21 |
| | Factura | ACO900804354 | 96 | | Estimación 5 | | 540,078.07 | 540,078.07 | | 15,133,399.14 |
| | Factura | ACO900804354 | 102 | | Estimación 6 | | 1,165,463.40 | 1,165,463.40 | | 13,967,935.74 |
| | Factura | ACO900804354 | 111 | | Estimación 7 | | 761,899.85 | 761,899.85 | | 13,206,035.89 |
| | Factura | ACO900804354 | 115 | | Estimación 8 | | 306,362.56 | 306,362.56 | | 12,899,673.33 |
| | Factura | ACO900804354 | 117 | | Estimación 9 | | 3,158,552.73 | 3,158,552.73 | | 9,741,120.60 |
| | Factura | ACO900804354 | 121 | | Estimación 10 | | 1,895,523.80 | 1,895,523.80 | | 7,845,596.80 |
| | Factura | ACO900804354 | 127 | | Estimación 11 | | 2,673,735.52 | 2,673,735.52 | | 5,171,861.28 |
| | Factura | ACO900804354 | 130 | | Estimación 12 | | 491,236.56 | 491,236.56 | | 4,680,624.72 |
| | Factura | ACO900804354 | 136 | | Estimación 13 | | 2,314,910.84 | 2,314,910.84 | | 2,365,713.88 |

| | | | | | | | | | | |
|--------------|---------|----------------|--------------|--------------|--|-----------|--------------|--------------|-----------|----------------------|
| | Factura | ACO9008043S4 | 144 | | Estimación 14 | | 755,758.24 | 755,758.24 | | 1,609,955.64 |
| | Factura | ACO9008043S4 | | | Estimación 15 | | 1,339,210.50 | 1,339,210.50 | | 270,745.14 |
| 3.1.1 | | | | | | | | | | 3,600,000.00 |
| | Factura | CIV020508LE8 | 274 | Remodelación | Anticipo 30% remodelación algunas áreas Cs. Agrícolas UACH-CCMS-003-2013-IF | | 635,853.62 | 635,853.62 | | 2,964,146.38 |
| | Factura | CIV020508LE9 | 298 | | Estimación 1 | | 284,835.38 | 284,835.38 | | 2,679,311.00 |
| | Factura | CIV020508LE9 | | | Estimación 2 | | 449,445.61 | 449,445.61 | | 2,229,865.39 |
| | Factura | CIV020508LE9 | 353 | | Estimación 3 | | 482,457.32 | 482,457.32 | | 1,747,408.07 |
| | Factura | CIV020508LE9 | 462 | | Estimación 4 y finiquito | | 1,143,660.78 | 1,143,660.78 | | 603,747.29 |
| | Factura | IHO001213QT9 | 1328 | Mobiliario | Modulo de recepción | 1.00 | 16,182.00 | 16,182.00 | | 587,565.29 |
| | Factura | OYYM011023AWA | | Mobiliario | Bancos p/Laboratorio | 1.00 | 130,234.00 | 130,234.00 | | 457,331.29 |
| | Factura | VECR630505TC5 | D1 | Mobiliario | Llanta de alta resistencia para mesa de laboratorio | 1.00 | 30,391.54 | 30,391.54 | | 426,939.75 |
| | Factura | VECR630505TC5 | D2 | Mobiliario | Mesas de acero galvanizado | 1.00 | 87,405.94 | 87,405.94 | | 339,533.81 |
| | Factura | MIPR630309-V96 | 854 | Remodelación | Techumbre | 1.00 | 339,527.55 | 339,527.55 | | 6.26 |
| | Factura | | | | | | 6.26 | 6.26 | | 0.00 |
| 4.1.1 | | | | | | | | | | 19,200,000.00 |
| | Factura | EDE080303VD7 | A1 | Construcción | Anticipo 30% construcción del edificio de laboratorios y aulas Medicina Chihuahua CCMS-002-2013-PF | | 6,428,648.81 | 6,428,648.81 | | 12,771,351.19 |
| | Factura | EDE080303VD7 | A4 | | Estimación 1 | | 281,994.80 | 281,994.80 | | 12,489,356.39 |
| | Factura | EDE080303VD7 | C217 | | Estimación 2 | | 28,334.86 | 28,334.86 | | 12,461,021.53 |
| | Factura | EDE080303VD7 | A7 | | Estimación 3 | | 649,850.99 | 649,850.99 | | 11,811,170.54 |
| | Factura | EDE080303VD7 | D94 | | Estimación 4 | | 342,311.46 | 342,311.46 | | 11,468,859.08 |
| | Factura | EDE080303VD7 | A0961F | | Estimación 5 | | 587,465.34 | 587,465.34 | | 10,881,393.74 |
| | Factura | EDE080303VD7 | C8D9CF | | Estimación 6 | | 40,730.74 | 40,730.74 | | 10,840,663.00 |
| | Factura | EDE080303VD7 | FD7886 | | Estimación 7 | | 1,137,288.26 | 1,137,288.26 | | 9,703,374.74 |
| | Factura | EDE080303VD7 | FCFDCB | | Estimación 8 | | 62,067.90 | 62,067.90 | | 9,641,306.84 |
| | Factura | EDE080303VD7 | FB4E8A5F | | Estimación 9 | | 144,913.80 | 144,913.80 | | 9,496,393.04 |
| | Factura | EDE080303VD7 | BFDA8B7D | | Estimación 10 | | 474,075.69 | 474,075.69 | | 9,022,317.35 |
| | Factura | EDE080303VD7 | 8EE924B7 | | Estimación 11 | | 3,435,608.22 | 3,435,608.22 | | 5,586,709.13 |
| | Factura | EDE080303VD7 | ECE60A | | Estimación 12 | | 1,401,989.53 | 1,401,989.53 | | 4,184,719.60 |
| | Factura | EDE080303VD7 | D3F204 | | Estimación 13 | | 3,448,386.35 | 3,448,386.35 | | 736,333.25 |
| 5.1.1 | | | | | | | | | | 1,000,000.00 |
| | Factura | ROOJ7908243L8 | 274 | Construcción | Anticipo 30% Remodelación Medicina Campus Colon | No aplica | 317,483.10 | 317,483.10 | No aplica | 682,516.90 |
| | Factura | ROOJ7908243L8 | 278 | Construcción | Estimación 1 | No aplica | 154,133.97 | 154,133.97 | No aplica | 528,382.93 |
| | Factura | ROOJ7908243L9 | 287 | Construcción | Estimación 2 | No aplica | 241,120.92 | 241,120.92 | No aplica | 287,262.01 |
| | Factura | ROOJ7908243L10 | 301 | Construcción | Estimación 3 | | 66,573.31 | 66,573.31 | | 220,688.70 |
| | Factura | ROOJ7908243L11 | 309 | Construcción | Estimación 4 y finiquito | | 220,688.70 | 220,688.70 | | 0.00 |
| 5.2.1 | | | | | | | | | | 3,897,668.00 |
| | Factura | TSM061013NR7 | 2700 | Equipamiento | Entrenadores y simuladores TAQ | lote | 1,772,813.44 | 1,772,813.44 | No aplica | 2,124,854.56 |
| | Factura | CED090402GM6 | 1602 | Equipamiento | Fact. 1602 equipo cómputo | lote | 685,871.48 | 685,871.48 | | 1,438,983.08 |
| | Factura | CED090402GM6 | 1603 | Equipamiento | Equipo de cómputo | 7.00 | 14,204.20 | 99,429.40 | | 1,339,553.68 |
| | Factura | CEC070403MN8 | A6578, A6579 | Equipamiento | Cableado Estructurado | Lote | 112,130.24 | 112,130.24 | | 1,227,423.44 |
| | Factura | CNO931208RL9 | CU23973 | Equipamiento | Monitor Samsung S20B300N 20" WIDE LED | 40.00 | 1,699.40 | 67,976.00 | | 1,159,447.44 |

| | | | | | | | | | | | |
|-------------------|---------|---------------|-------|--------------|--------------------|------|------------|----------------------|----------------------|------------|---------------------|
| | Factura | HETA671206US3 | 7250 | Equipamiento | Electrocardiografo | 6.00 | 33,176.00 | 199,056.00 | | 960,391.44 | |
| | Factura | ICO000407ISO | B2584 | Equipamiento | Termalclicer | 1.00 | 120,640.00 | 120,640.00 | | 839,751.44 | |
| | Factura | LGC120508GZ7 | 77 | Equipamiento | Espirometros | 6.00 | 5,974.00 | 35,844.00 | | 803,907.44 | |
| | Factura | MWS020423CG1 | 342 | Mobiliario | lote | 1.00 | 212,676.72 | 212,676.72 | | 591,230.72 | |
| | Factura | IHO001213QT9 | 1346 | Mobiliario | lote | 1.00 | 305,900.12 | 305,900.12 | | 285,330.60 | |
| | Factura | IHO001213QT9 | 1472 | Mobiliario | lote | 1.00 | 75,697.89 | 75,697.89 | | 209,632.71 | |
| | Factura | DCV110329RN9 | F 2 | Mobiliario | lote | 1.00 | 209,632.71 | 209,632.71 | | 0.00 | |
| GRAN TOTAL | | | | | | | | 54,305,977.12 | 54,653,228.92 | | 9,344,439.08 |

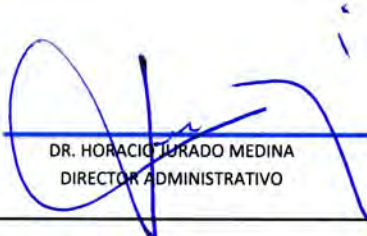

DR. HORACIO JURADO MEDINA
DIRECTOR ADMINISTRATIVO



DR. ROSENDO MARIO MALDONADO ESTRADA
DIRECTOR DE PLANEACIÓN

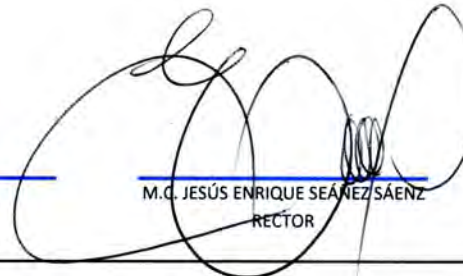

M.C. JESÚS ENRIQUE SEÁNEZ SÁENZ
RECTOR



M.F. OMAR ALMELA SINECIO
AUDITOR INTERNO

NOTA:
La información proporcionada en éste Formato, en lo referente a los objetivos, metas y acciones para el logro del objetivo general descrito, así como al monto asignado en cada uno de los rubros, deberá ser consistente con el proyecto original apoyado, o en su caso, al proyecto ajustado y a los informes financieros reportados en trimestres anteriores. Asimismo, el monto asignado deberá corresponder al referido en el Convenio de colaboración correspondiente y los montos reportados en cada uno de los trimestres no deben ser acumulativos, sino deben reflejar el gasto específico de cada periodo en particular.

LA INFORMACIÓN CONTENIDA EN ESTE FORMATO Y LA DOCUMENTACIÓN FUENTE, SON RESPONSABILIDAD DE LA INSTITUCIÓN QUIEN LA RESGUARDARA PARA CULQUIER ACLARACIÓN A LAS INSTITUCIONES DE FISCALIZACIÓN, CAMARA DE DIPUTADOS DEL H. CONGRESO DE LA UNIÓN Y SEP ENTRE OTROS. ESTA INFORMACIÓN DEBE COINCIDIR CON LA PUBLICADA EN LA PÁGINA WEB DE LA INSTITUCIÓN, LA CUAL, AL IGUAL QUE LA IMPRESA DEBERÁ ESTAR DEBIDAMENTE FIRMADA POR LOS FUNCIONARIOS CORRESPONDIENTES DE LA INSTITUCIÓN.