

SEGUIMIENTO DE INFORME FINANCIERO
(En Pesos)

Fecha de actualización: 15/10/2015
DD/MM/AÑO

Nombre de la Institución: UNIVERSIDAD AUTÓNOMA DE CHIHUAHUA

Nombre del Programa: Programa de Expansión en la Oferta Educativa en Educación Media Superior y Superior (Educación Superior) Ejercicio Fiscal Reportado 2014

Trimestre TERCERO

Nombre del Proyecto General: Proyecto de Expansión y Regionalización de la Oferta Educativa de la Universidad Autónoma de Chihuahua, 2014

Objetivo General: Expandir la cobertura y atención a la demanda de educación superior y apoyar el proyecto de regionalización de la matrícula, mediante el fortalecimiento a la infraestructura y el equipamiento en la Facultad de Cs. de la Cultura Física en su extensión Cd. Juárez, y en la Extensión de la Cd. de Chihuahua de la Facultad de Economía Internacional y de la Facultad de Cs. Políticas y Sociales, que permita atender la demanda de educación superior con programas educativos pertinentes y acordes a la realidad económica, productiva y social del estado.

Costo total del Proyecto 2014					
Rubro/Modalidad	Modalidad A	Modalidad B	Modalidad C	Modalidad D	Total
Obra	6,000,000.0			4,000,000.0	10,000,000.0
Equipamiento	6,289,668.0				6,289,668.0
Total	12,289,668.0	0.0	0.0	4,000,000.0	16,289,668.0

No.	Objetivo Particular	Meta	No. Acción	Acción	Monto Federal Asignado	Monto Reportado en 2014	Monto Ejercido				TOTAL EJERCIDO	MONTO POR EJERCER	% de Avance del monto asignado	
							Monto reportado en 2015							
							1a. 15 de abril	2a. 15 de julio	3a. 15 de octubre	4a. 15 de enero de 2016				
1	Atender con calidad la matrícula de la Facultad de Ciencias de la Cultura Física, en la Extensión Cd. Juárez, en donde se ofertará el programa de Lic. en Motricidad Humana, el cual prepara profesionales del área de la Actividad física para mejorar los índices de calidad de vida de adultos mayores, y personas con discapacidad o con enfermedades crónico degenerativas	Adecuación y Acondicionamiento de las instalaciones de la Extensión de la Facultad de Ciencias de la Cultura Física, en Cd. Juárez, para albergar la matrícula de Lic. en Educación Física y al nuevo programa en la región de Lic. en Motricidad Humana,	1.1	Adecuación y acondicionamiento de las instalaciones de la Extensión Cd. Juárez de la Facultad de Cs. De la Cultura Física	4,000,000.00	690,789.57	430,523.03	760,654.94	2,118,032.44	0.00	3,309,210.41	3,999,999.98	0.02	100.00
2	Atender con calidad la matrícula de la Extensión Cd. Chihuahua de la Facultad de Economía Internacional, dentro de su Plan de expansión.	Adecuación y Habilitación del área física en donde actualmente opera la extensión de la facultad en el Campus I de la Cd. De Chihuahua para albergar el incremento a la matrícula del programa de Economía Internacional	2.1	Remodelación y habilitación de las actuales instalaciones en donde se encuentra operando la extensión de la facultad de economía internacional campus I de la Cd. De Chihuahua.	4,000,000.00	902,413.02	645,463.84	1,253,263.52	1,178,859.63	0.00	3,077,586.99	3,980,000.01	19,999.99	99.50
			2.2	Equipamiento de Aulas, audiovisual, centro de computo, centro de idiomas centro de investigación de enseñanza económica, cubículos para tutorías, sala de maestros, biblioteca y áreas administrativas, con el fin de poder brindar una educación de calidad y atender los compromisos de la expansión e incremento de la demanda.	2,489,668.00	0.00	0.00	0.00	1,689,814.38	0.00	1,689,814.38	1,689,814.38	799,853.62	67.87
3	Atender con calidad la matrícula de la Extensión Cd. Chihuahua de la Facultad de Cs. Políticas y Sociales, presentada dentro del Programa de Expansión y Regionalización de la Educación Superior con los programas de Lic. en Cs. De la Comunicación y Lic. en Relaciones Internacionales,	Remodelación, habilitación y equipamiento de las antiguas instalaciones de la Facultad de Cs. De la Cultura Física, para albergar la matrícula de la Extensión Chihuahua de la Fac. De Cs. Políticas y Sociales de Ciudad Juárez	3.1	Remodelación y habilitación de las antiguas instalaciones de la Fac. de Cs. De la Cultura Física	4,000,000.00	1,128,231.75	0.00	1,164,765.48	2,057,002.75		3,221,768.23	4,349,999.98	-349,999.98	108.75
			3.2	Equipamiento de 6 aulas inteligentes, un centro de computo, un taller de periodismo digital y una biblioteca para atender con calidad el incremento de la matrícula.	1,800,000.00	0.00	72,848.00	987,465.35	304,795.80	0.00	1,365,109.15	1,365,109.15	434,890.85	75.84
GRAN TOTAL					16,289,668.00		1,148,834.87	4,166,149.29	7,348,505.00	0.00	12,663,489.16	15,384,923.50	904,744.50	94.45

INFORME PORMENORIZADO DEL ALCANCE DE METAS

De los recursos autorizados para este proyecto, a la fecha se encuentran comprometidos al 100%, ya que en proceso de construcción están las obras de Adecuación y acondicionamiento de las instalaciones de la Facultad de Cs. de la Cultura Física en Cd. Juárez, así como la de Remodelación y habilitación de las antiguas instalaciones de la Facultad de Cs. de la Cultura Física en el Campus I de la Cd. de Chihuahua a fin de que sean utilizadas por la Facultad de Economía Internacional y la Facultad de Cs. Políticas y Sociales, para atender a su nueva oferta en este campus. De igual forma se encuentran en trámites de entrega y recepción de equipo, así como la liberación del pago correspondiente, los relativos al punto 2.2, 3.1 y 3.2, los cuales iniciaron actividades en el semestre Agosto - Diciembre se encuentren al 100% habilitados los espacios para dar cabida a la gran demanda que han tenido estos programas en la Cd. de Chihuahua.

Facultad de Economía Campus Chihuahua

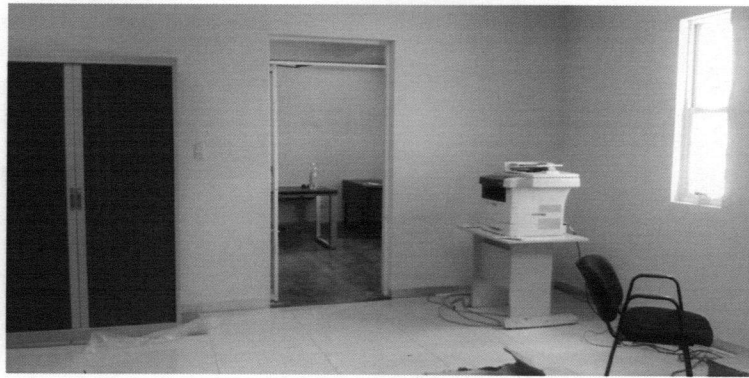
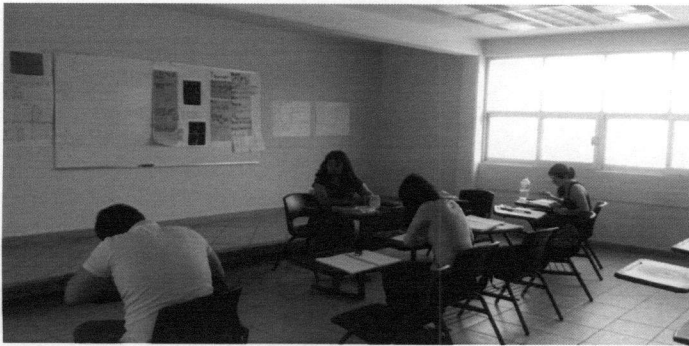
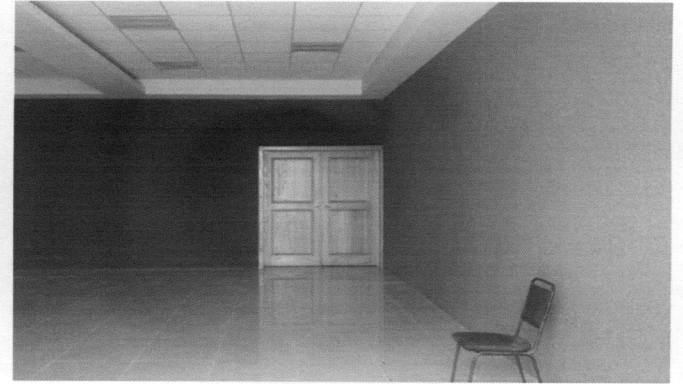

Facultad de Ciencias Políticas y Sociales, Campus Chihuahua

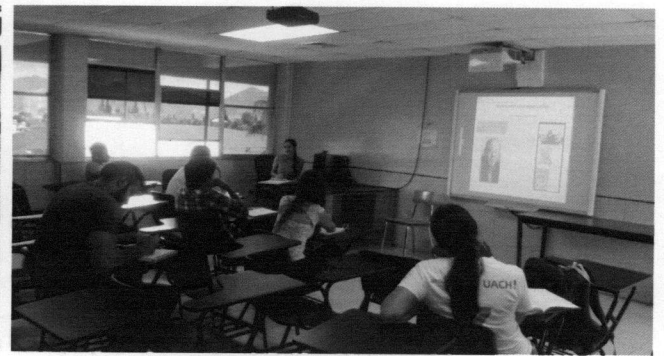

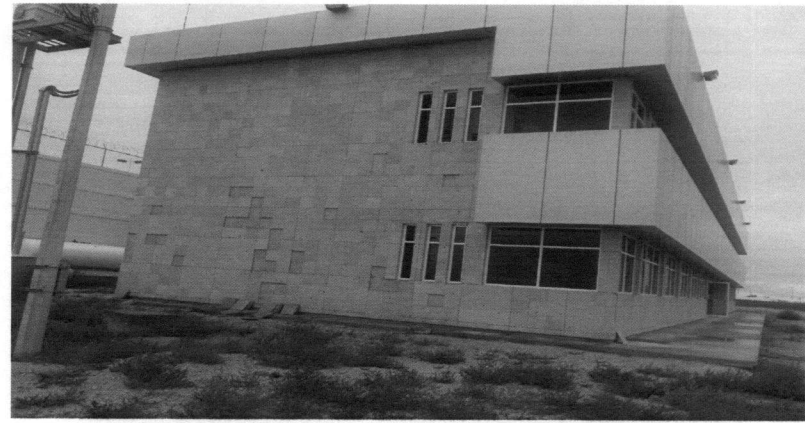
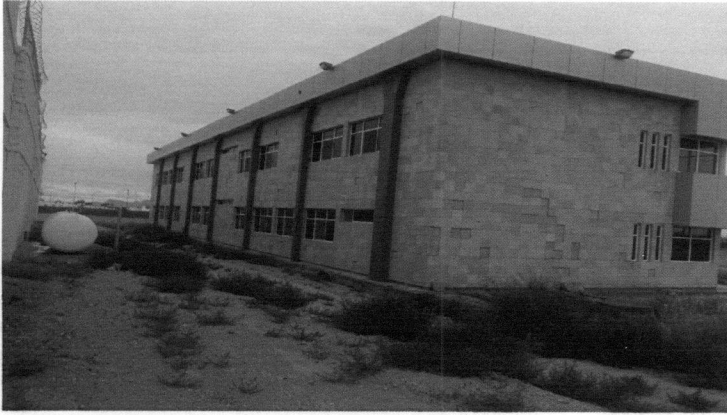

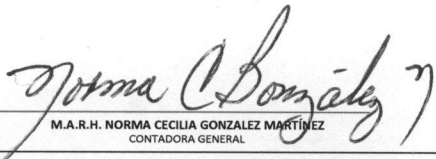
M.A.R.H. NORMA CECILIA GONZALEZ MARTINEZ
CONTADORA GENERAL

DR. ROSENDO MARIO MALDONADO ESTRADA
DIRECTOR PLANEACION Y DESARROLLO INSTITUCIONAL

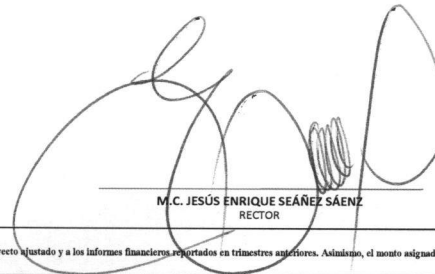
M.C. JESÚS ENRIQUE SEÁÑEZ SÁENZ
RECTOR

M.F. OMAR MELÁ SINECIO
AUDITOR INTERNO

NOTA:

La información proporcionada en este Formato, en lo referente a los objetivos, metas y acciones para el logro del objetivo general descrito, así como al monto asignado en cada uno de los rubros, deberá ser consistente con el proyecto original apoyado, o en su caso, al proyecto ajustado y a los informes financieros reportados en trimestres anteriores. Asimismo, el monto asignado deberá corresponder al referido en el Convenio de colaboración correspondiente y los montos reportados en cada uno de los trimestres no deben ser acumulativos, sino deben reflejar el gasto específico de cada periodo en particular.

LA INFORMACIÓN CONTENIDA EN ESTE FORMATO Y LA DOCUMENTACIÓN FUENTE, SON RESPONSABILIDAD DE LA INSTITUCIÓN QUIEN LA RESGUARDARA PARA CUALQUIER ACLARACIÓN A LAS INSTITUCIONES DE FISCALIZACIÓN, CÁMARA DE DIPUTADOS DEL CONGRESO DE LA UNIÓN Y SEP ENTRE OTROS. ESTA INFORMACIÓN DEBE COINCIDIR CON LA PUBLICADA EN LA PÁGINA WEB DE LA

- 3.1 Formato Informe Financiero IV -

SUBSECRETARÍA DE EDUCACIÓN SUPERIOR
DIRECCIÓN GENERAL DE EDUCACIÓN SUPERIOR UNIVERSITARIA
Dirección de Planeación y Evaluación

SEGUIMIENTO DE INFORME FINANCIERO
(En Pesos)

Fecha de actualización:	15/10/2015
	DD/MM/AÑO

Nombre de la Institución: UNIVERSIDAD AUTÓNOMA DE CHIHUAHUA

Trimestre	TERCERO
-----------	----------------

Nombre del Programa: Programa de Expansión en la Oferta Educativa en Educación Media Superior y Superior (Educación Superior)	Ejercicio Fiscal Reportado	2014
---	----------------------------	------

Nombre del Proyecto General: Proyecto de Expansión y Regionalización de la Oferta Educativa de la Universidad Autónoma de Chihuahua 2014

No. Acción	Documento de Pago					Obra (Construcción), Bienes o Servicios Adquiridos			Obra (Construcción), Bienes o Servicios por Adquirir	
	Tipo de Documento de Pago	R.F.C.	No. de Folio	Rubro de Gasto	Descripción de Obra (Construcción), Bienes o Servicios en Documento de Pago	Cantidad	Costo Unitario	Costo Total	Cantidad faltantes por adquirir	Monto por ejercer
1.1										4,000,000.00
	Factura	CABA670418AUA	495	Obra / Remodelación	30% Anticipo contrato UACH-CCMS-004-2014-PF Remodelación Cs. Cultura Física Juárez.	1.00	690,789.57	690,789.57	na	3,309,210.43
	Factura	CABA670418AUA	509		Estimación No. 1	1.00	99,418.50	99,418.50		3,209,791.93
	Factura	CABA670418AUA	511		Estimación No. 2	1.00	109,849.56	109,849.56		3,099,942.37
	Factura	CABA670418AUA	528		Estimación No. 3	1.00	179,803.08	179,803.08		2,920,139.29
	Factura	CABA670418AUA	529		Estimación No. 3 (Adicional)	1.00	41,451.89	41,451.89		2,878,687.40
	Factura	CABA670418AUA	530		Estimación No. 4	1.00	155,743.72	155,743.72		2,722,943.68
	Factura	CABA670418AUA	531		Estimación No. 4 (Adicional)	1.00	40,897.03	40,897.03		2,682,046.65
	Factura	CABA670418AUA	544		Estimación No. 5	1.00	461,671.32	461,671.32		2,220,375.33
	Factura	CABA670418AUA	545		Estimación No. 5 (Adicional)	1.00	102,342.87	102,342.87		2,118,032.46
	Factura	CABA670418AUA	554		Estimación No. 6 Y Finiquito	1.00	8,764.23	8,764.23		2,109,268.23
	Factura	CABA670418AUA	560		Estimación No. 6 (Adicional) Y Finiquito	1.00	162,269.01	162,269.01		1,946,999.22
	Factura	CABA670418AUA	561		Estimación No. 6 (Extraordinaria) Y Finiquito	1.00	1,946,999.20	1,946,999.20		0.02
2.1										4,000,000.00
	Factura	DCC060518261	433	Obra / Remodelación	30% Anticipo contrato UACH-CCMS-003-2014-PF Remodelación Economía Chih.	1.00	902,413.02	902,413.02	na	3,097,586.98
	Factura	DCC060518261	459	Obra / Remodelación	Estimación 1	1.00	138,343.76	138,343.76	na	2,959,243.22
	Factura	DCC060518261	472		Estimación 2	1.00	120,724.96	120,724.96	na	2,838,518.26
	Factura	DCC060518261	488		Estimación 3	1.00	260,685.56	260,685.56		2,577,832.70
	Factura	DCC060518261	496		Estimación 4	1.00	125,709.56	125,709.56		2,452,123.14
	Factura	DCC060518261	503		Estimación 5	1.00	538,873.04	538,873.04		1,913,250.10
	Factura	DCC060518261	505		Estimación 6	1.00	714,390.48	714,390.48		1,198,859.62
	Factura	DCC060518261	509		Estimación 7	1.00	186,903.02	186,903.02		1,011,956.60
	Factura	DCC060518261	510		Estimación 8 y Finiquito	1.00	991,956.61	991,956.61		19,999.99

2.2										2,489,668.00
	Factura	CED090402GM6	185	Equipamiento	EQUIPO DE COMPUTO	1.00	976,040.00	976,040.00		1,513,628.00
	Factura	CED090402GM6	193	Equipamiento	EQUIPO DE COMPUTO Y VIDEO	1.00	492,399.98	492,399.98		1,021,228.02
	Factura	IBS090204PD8	I4731	Equipamiento	EQUIPO DE COMPUTO	1.00	192,954.40	192,954.40		828,273.62
	Factura	PIAA640814MEA	APA57	Equipamiento	MOBILIARIO BIBLIOTECA	1.00	28,420.00	28,420.00		799,853.62
3.1										4,000,000.00
	Factura	EDE080303VD7	D7FB8	Obra / Remodelación	30% anticipo Contrato UACH CCMS-005-2014-PF Baños Cs. Políticas Chih,	1.00	1,042,737.78	1,042,737.78		2,957,262.22
	Factura	EDE080303VD7	4CBD5		Estimación 1	1.00	85,493.97	85,493.97		2,871,768.25
	Factura	EDE080303VD7	BF668		Estimación 2	1.00	312,419.50	312,419.50		2,559,348.75
	Factura	EDE080303VD7	2D912		Estimación 3	1.00	380,366.85	380,366.85		2,178,981.90
	Factura	EDE080303VD7	6C279		Estimación 4	1.00	471,979.13	471,979.13		1,707,002.77
	Factura	EDE080303VD7	7.20E+09		Estimación 5	1.00	1,162,337.51	1,162,337.51		544,665.26
	Factura	EDE080303VD7	D6A2E		Estimación 6 Y Finiquito	1.00	894,665.24	894,665.24		-349,999.98
3.2										1,800,000.00
	Factura	PIAA640814MEA	APA28	Equipamiento	Mobiliario Cheque No. 010	1.00	72,848.00	72,848.00		1,727,152.00
	Factura	ROSR7111248U4	B1417	Equipamiento	Equipo de Cómputo, Cheque 020	1.00	987,465.35	987,465.35		739,686.65
	Factura	IHO001213QT9	A2741	Mobiliario	Mobiliario Cheque No. 030	1.00	304,795.80	304,795.80		434,890.85
TOTAL								15,384,923.50		8,253,249.50

M.A.R.H. NORMA CECILIA GONZALEZ MARTINEZ
CONTADORA GENERAL

DR. ROSENDO MARIO MALDONADO ESTRADA
DIRECTOR DE PLANEACIÓN

M.C. JESÚS ENRIQUE SAÉNZ SAÉNZ
RECTOR

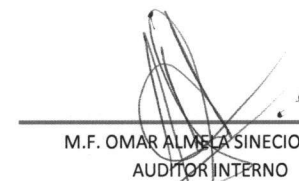
M.F. OMAR ALMEIDA SINECIO
AUDITOR INTERNO

NOTA:

La información proporcionada en éste Formato, en lo referente a los objetivos, metas y acciones para el logro del objetivo general descrito, así como al monto asignado en cada uno de los rubros, deberá ser consistente con el proyecto original apoyado, o en su caso, al proyecto ajustado y a los informes financieros reportados en trimestres anteriores. Asimismo, el monto asignado deberá corresponder al referido en el Convenio de colaboración correspondiente y los montos reportados en cada uno de los trimestres no deben ser acumulativos, sino deben reflejar el gasto específico de cada periodo en particular.

LA INFORMACIÓN CONTENIDA EN ESTE FORMATO Y LA DOCUMENTACIÓN FUENTE, SON RESPONSABILIDAD DE LA INSTITUCIÓN QUIEN LA RESGUARDARA PARA CULQUIER ACLARACIÓN A LAS INSTITUCIONES DE FISCALIZACIÓN, CAMARA DE DIPUTADOS DEL H.CONGRESO DE LA UNIÓN Y SEP ENTRE OTROS. ESTA INFORMACIÓN DEBE COINCIDIR CON LA PUBLICADA EN LA PÁGINA WEB DE LA INSTITUCIÓN, LA CUAL, AL IGUAL QUE LA IMPRESA DEBERÁ ESTAR DEBIDAMENTE FIRMADA POR LOS FUNCIONARIOS CORRESPONDIENTES DE LA INSTITUCIÓN.