

SEGUIMIENTO DE INFORME FINANCIERO
(En Pesos)

Fecha de actualización: 15/01/2015
DD/MM/AÑO

Trimestre CUARTO

Nombre de la Institución: UNIVERSIDAD AUTÓNOMA DE CHIHUAHUA

Nombre del Fondo: FONDO PARA AMPLIAR Y DIVERSIFICAR LA OFERTA EDUCATIVA EN EDUCACIÓN SUPERIOR
Ejercicio Fiscal Reportado 2013

Nombre del Proyecto General: Fortalecimiento Institucional mediante la ampliación y la diversificación de la oferta educativa

Objetivo General: Incrementar la cobertura y atención a la demanda de educación superior, mediante el fortalecimiento a la infraestructura y el equipamiento en las facultades de Cs. Agrotecnológicas, Campus Cuauhtémoc, Medicina, y Educación Física y Cs. del Deporte, en diferentes ubicaciones de la Cd. de Chihuahua, que permita atender la demanda de educación superior con programas educativos pertinentes y acordes a la realidad económica, productiva y social del estado.

Monto total asignado al proyecto (Por rubro)			
Construcción	Equipamiento	Gastos de operación	Total
12,687,727.00	16,000,000.00		28,687,727.00

No.	Objetivo Particular	Meta	No. Acción	Acción	Monto Federal Asignado	Monto reportado en 2013	Monto reportado en 2014	Monto Ejercido					TOTAL EJERCIDO	MONTO POR EJERCER	% de Avance del monto asignado
								Monto reportado en 2015							
								Trimestres							
1o. 15 de abril	2o. 15 de julio	3o. 15 de octubre	4o. 15 de enero de 2015	Monto total ejercido en 2015											
1	Habilitar los espacios académicos suficientes para diversificar la oferta educativa con nuevos programas de Licenciatura en la Facultad de Medicina y atender con calidad la demanda generada por dichos programas.	Construcción y habilitación de aula de usos múltiples para atender las necesidades académicas de los programas de Médico Cirujano y Partero, Lic. En Salud Pública, Ing. En Biomédica, Lic. En Terapia Física y Reahabilitación, así como 10 Especialidades médicas que se ofrecen en la Fac. de Medicina, Campus 2 Chihuahua	1.1.1	Construcción y Habilidadación de aula de usos múltiples	6,000,000.00	0.00	4,121,029.35	1,890,404.07	0.00	0.00	0.00	1,890,404.07	6,011,433.42	-11,433.42	100.19
			1.1.2	Mobiliario y equipo para el aula de usos múltiples	2,000,000.00	0.00	0.00	0.00	0.00	2,000,000.00	2,000,000.00	2,000,000.00	0.00	100.00	
			1.2.1	Remodelación y habilitación de laboratorio de Terapia Física y rehabilitación	4,000,000.00	0.00	2,567,831.18	1,692,080.30	0.00	0.00	1,692,080.30	4,259,911.48	-259,911.48	106.50	
			1.2.2	Mobiliario y equipo para el laboratorio de Terapia Física y rehabilitación.	4,500,000.00	0.00	820,044.65	820,044.65	0.00	639,781.46	2,220,230.70	3,680,056.81	4,500,101.46	-101.46	100.00
2	Habilitar los espacios suficientes para vincular la teoría con la práctica de los alumnos de los PE de Lic. En Motricidad Humana y Lic. en Educación Física, así como los programas de Posgrado de la Fac. de Cs. de la Cultura Física, y dar cabida a la ampliación de la demanda atendida	Equipar el Edificio de Laboratorios de la Facultad de Educación Física y Ciencias del Deporte, construido con recursos del Fondo de Aportaciones Múltiples 2011 y 2012 y que servirá para vincular la teoría con la práctica de los alumnos de la facultad.	2.1.1	Equipamiento y habilitación del Edificio de laboratorios	9,500,000.00	9,243,652.93	256,347.07	0.00	0.00	0.00	0.00	9,500,000.00	0.00	100.00	
3	Habilitar los espacios suficientes para vincular la teoría con la práctica de los alumnos de la Facultad de Ciencias Agrotecnológicas, y dar una atención de calidad a la demanda de los nuevos PE de Ing. en Gestión e Innovación tecnológica, Ing. Horticultor y Doctorado en Cs. Hortícolas, así como a los programas de Lic. en Admón. tecnológica y Maestría en Cs. de la Productividad Frutícola	Construcción y Habilidadación de un laboratorio Agroindustrial necesario para atender con calidad la demanda de los nuevos programas educativos de la facultad de Cs. Agrotecnológicas	3.1.1	Construcción y habilitación de Laboratorio Agroindustrial	2,687,727.00	769,533.69	1,930,983.58	0.00	0.00	0.00	0.00	2,700,517.27	0.00	100.48	
GRAN TOTAL					28,687,727.00	10,013,186.62	9,696,235.83	4,402,529.02	0.00	639,781.46	4,220,230.70	9,262,541.18	28,971,963.63	-271,446.36	1.01

INFORME FORMENORIZADO DEL ALCANCE DE METAS

Para el ejercicio de los recursos autorizados para este proyecto, podemos comentar que en cuanto a los recursos destinados a la construcción de aulas y laboratorios de la Facultad de Medicina, a la fecha se ha terminado al 100% el recurso destinado a la construcción del Aula de usos múltiples, quedando terminada la primera etapa de dicha obra (estructura metálica). El monto autorizado para equipamiento, se ha ejercido al 100% y se encuentra en proceso de ser instalado. En cuanto a las instalaciones de la Extensión Colón en la Cd. de Chihuahua, se encuentran terminadas a un 100%

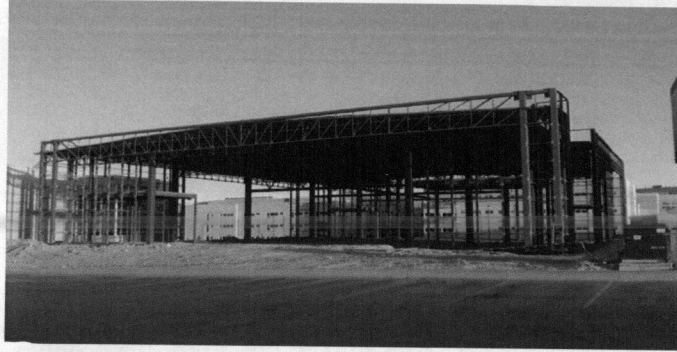

Con respecto al punto No. 2, como una prioridad para la Universidad Autónoma de Chihuahua, de habilitar los espacios suficientes para vincular la teoría con la práctica de los alumnos de los PE de Lic. En Motricidad Humana y Lic. en Educación Física, así como los programas de Posgrado de la Facultad de Educación Física y Cs. Del Deporte, ya que desde el ciclo escolar de agosto 2014, se migró el 100% de la matrícula de dicha facultad a las nuevas instalaciones en el Campus 2 de la Cd. de Chihuahua, y así dar cabida a la ampliación de la demanda atendida.

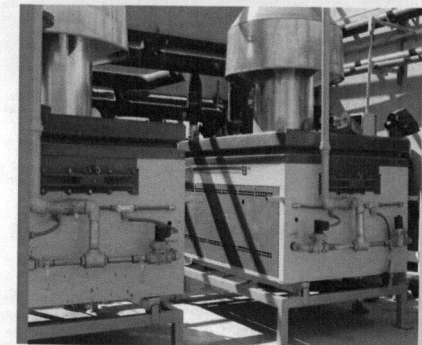
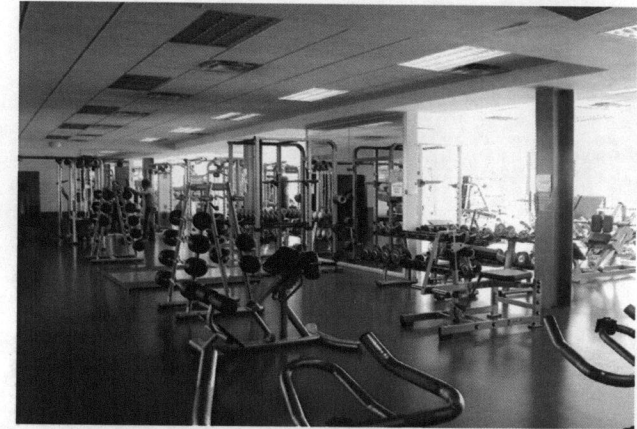

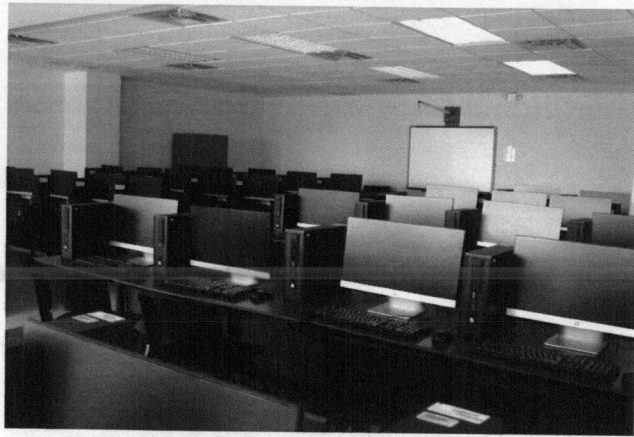

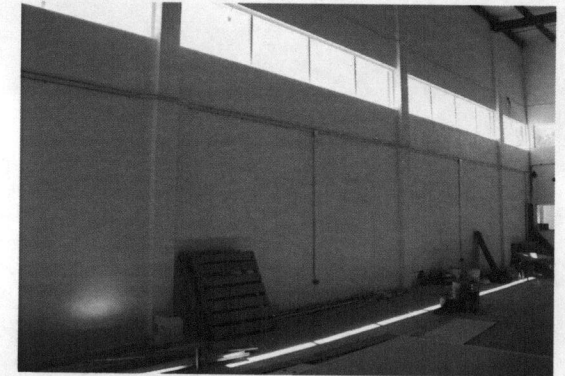
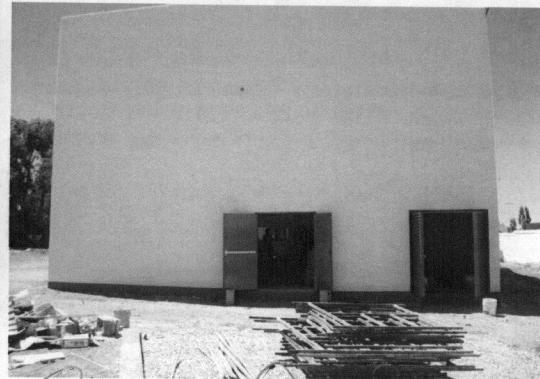
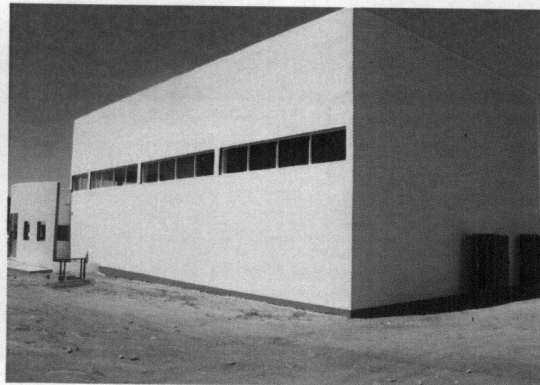
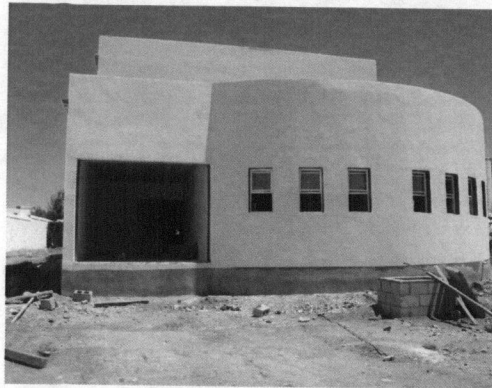

Con respecto al punto No. 3, Construcción y Habilitación de un laboratorio Agroindustrial necesario para atender con calidad la demanda de los nuevos programas educativos de la facultad de Cs. Agrotecnológicas, se ha dado inicio a la construcción de dicho espacio académico, con un avance físico a la fecha del 100%. En el ejercicio de esta obra se ejerció un excedente del recurso asignado, el cual será cubierto con los intereses financieros generados por el mismo fondo.

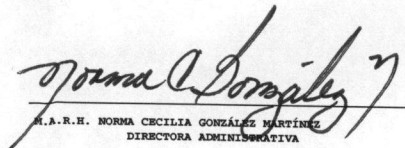

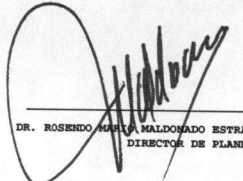
 M.A.R.H. NORMA CECILIA GONZÁLEZ MARTÍNEZ
 DIRECTORA ADMINISTRATIVA

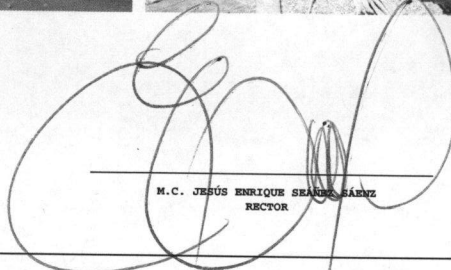
 DR. ROSENDO MARÍA MALDONADO ESTRADA
 DIRECTOR DE PLANEACIÓN

 M.C. JESÚS ENRIQUE SERRANO SÁENZ
 RECTOR

 M.F. CÉSAR HERRERA SINECIO
 AUDITOR INTERNO

NOTA:
 La información proporcionada en este Formato, en lo referente a los objetivos, metas y acciones para el logro del objetivo general descrito, así como al monto asignado en cada uno de los rubros, deberá ser consistente con el proyecto original apoyado, o en su caso, al proyecto ajustado y a los informes financieros reportados en trimestres anteriores. Asimismo, el monto asignado deberá corresponder al referido en el Convenio de colaboración correspondiente y los montos reportados en cada uno de los trimestres no deben ser acumulativos, sino deben reflejar el gasto específico de cada periodo en particular.

LA INFORMACIÓN CONTENIDA EN ESTE FORMATO Y LA DOCUMENTACIÓN FUENTE, SON RESPONSABILIDAD DE LA INSTITUCIÓN QUIEN LA RESGUARDARA PARA CUALQUIER ACLARACIÓN A LAS INSTITUCIONES DE FISCALIZACIÓN, CÁMARA DE DIPUTADOS DEL H. CONGRESO DE LA UNIÓN Y SEP ENTRE OTROS. ESTA INFORMACIÓN DEBE COINCIDIR CON LA PUBLICADA EN LA PÁGINA WEB DE LA INSTITUCIÓN, LA CUAL, AL IGUAL QUE LA IMPRESA DEBERÁ ESTAR DEBIDAMENTE FIRMADA POR LOS FUNCIONARIOS CORRESPONDIENTES DE LA INSTITUCIÓN.

SEGUIMIENTO DE INFORME FINANCIERO
(En Pesos)

Fecha de actualización: 15/01/2016

DD/MM/AÑO

Nombre de la Institución: UNIVERSIDAD AUTÓNOMA DE CHIHUAHUA

Trimestre CUARTO

Nombre del Fondo: FONDO PARA AMPLIAR Y DIVERSIFICAR LA OFERTA EDUCATIVA EN EDUCACIÓN SUPERIOR.

Ejercicio Fiscal Reportado 2013

Nombre del Proyecto General: Fortalecimiento Institucional mediante la ampliación y la diversificación de la oferta educativa

No. Acción	Documento de Pago					Obra (Construcción), Bienes o Servicios Adquiridos			Obra (Construcción), Bienes o Servicios por Adquirir	
	Tipo de Documento de Pago	R.F.C.	No. de Folio	Rubro de Gasto	Descripción de Obra (Construcción), Bienes o Servicios en Documento de Pago	Cantidad	Costo Unitario	Costo Total	Cantidad faltantes por adquirir	Monto por ejercer
1.1.1										6,000,000.00
	Factura	EDE080303VD7	17D67	Obra	30% Anticipo contrato CCMS-002-2014-PF Aula de Usos Múltiples (Primera etapa)	1.00	1,794,406.07	1,794,406.07	0.00	4,205,593.93
	Factura	EDE080303VD7	39096	Obra	Estimación No. 1	1.00	345,810.95	345,810.95		3,859,782.98
	Factura	EDE080303VD7	14A65	Obra	Estimación No. 2	1.00	881,456.51	881,456.51		2,978,326.47
	Factura	EDE080303VD7	D1B15		Estimación No. 3	1.00	512,925.68	512,925.68		2,465,400.79
	Factura	EDE080303VD7	60545		Estimación No. 4	1.00	586,430.14	586,430.14		1,878,970.65
	Factura	EDE080303VD7	90230		Estimación No. 5	1.00	119,469.70	119,469.70		1,759,500.95
	Factura	EDE080303VD7	4A8F3		Estimación No. 6	1.00	1,770,934.37	1,770,934.37		-11,433.42
1.1.2										2,000,000.00
	Factura	HALM850424BM3	120	Equipamiento	EQUIPO CLIMA CH. 049	1.00	2,000,000.00	2,000,000.00	0.00	0.00
1.2.1										4,000,000.00
	Factura	ROOJ7908243L8	16	Obra	30% Anticipo contrato UACH-CCMS-001-2014-IF Remodelación Medicina Colón	1.00	1,043,449.95	1,043,449.95	na	2,956,550.05
	Factura	ROOJ7908243L8	0		Estimación No. 1	1.00	208,319.59	208,319.59		2,748,230.46
	Factura	ROOJ7908243L8	24		Estimación No. 2	1.00	767,195.73	767,195.73		1,981,034.73
	Factura	ROOJ7908243L8	26		Estimación No. 3	1.00	548,865.91	548,865.91		1,432,168.82
	Factura	ROOJ7908243L8	28		Estimación No. 4	1.00	675,833.70	675,833.70		756,335.12
	Factura	ROOJ7908243L8	42		Estimación No. 5	1.00	1,016,246.60	1,016,246.60		-259,911.48
1.2.2										4,500,000.00
	Factura	EIM8706121T2	C 5947	Equipamiento	50% anticipo a Equipos Interferenciales de México, SA de CV Cheque 040	1.00	820,044.65	820,044.65		3,679,955.35
	Factura	EIM8706121T2	C 5947	Equipamiento	Resto Interferenciales Cheque 043	1.00	820,044.65	820,044.65		2,859,910.70
	Factura	TSM061013NR7	8176	Equipamiento	Modelos anatómicos Ch. 048	1.00	639,781.46	639,781.46		2,220,129.24
	Factura	OME1104269F3	B130	Equipamiento	Cuarto de Estimulación Sensorial	1.00	613,310.70	613,310.70		1,606,818.54
	Factura	OME1104269F3	B121	Equipamiento	Tanque Hubbar / Grúa	1.00	1,102,000.00	1,102,000.00		504,818.54
	Factura	OME1104269F3	B122	Equipamiento	elíptica rucumbente MCA Nustep	1.00	98,920.00	98,920.00		405,898.54

	Factura	OME1104269F3	B123	Equipamiento	Tina movil torácica	1.00	174,000.00	174,000.00	231,898.54
	Factura	OME1104269F3	B124	Equipamiento	Tina Torácica / Pélvica	1	232,000.00	232,000.00	-101.46
2.1.1									9,500,000.00
	Factura			Equipo	Equipamiento Laboratorio Fisioterapia	1.00	1,740,000.00	1,740,000.00	7,760,000.00
	Factura	GEO990820190	699b1f1d0-ec1d-4101-b5f1-1860b106e736	Equipo	Equipamiento Laboratorio Fisioterapia	1.00	426,521.20	426,521.20	7,333,478.80
	Factura	GEO990820190	c16212a2-eb10-4554-917c-51ccca19f0b7	Equipo	Equipamiento Laboratorio Fisioterapia	1.00	442,001.79	442,001.79	6,891,477.01
	Factura	OIHE70120987A	A1138	Equipo	Equipo laboratorio Acuatico, Anticipo	1.00	463,269.28	463,269.28	6,428,207.73
	Factura	OIHE70120987A	A1139	Equipo	Equipo y Material para Gimnasio Basquet bol, Anticipo	1.00	561,786.84	561,786.84	5,866,420.89
	Factura	IML0512092V6	236	Equipo	Aparatos Área de Gimnasia (Anticipo)	1.00	1,404,709.40	1,404,709.40	4,461,711.49
	Factura	ATR091027F96	A 105	Equipo	Gradas Retráctiles (Anticipo 50%)	1.00	794,999.04	794,999.04	3,666,712.45
	Factura	OIHE70120987A	A1199	Equipo	Equipo laboratorio Acuatico, Finiquito	1.00	463,270.12	463,270.12	3,203,442.33
	Factura	OIHE70120987A	A1198	Equipo	Equipo y Material para Gimnasio Basquet bol, Finiquito	1.00	561,786.84	561,786.84	2,641,655.49
	Factura	MECY810506TZ0	B200	Equipo	Gradas Metálicas	1.00	92,800.00	92,800.00	2,548,855.49
	Factura	GALC850424G37	71 A	Equipo	Butacas para Gradas Metálicas	200.00	464.00	92,800.00	2,456,055.49
	Factura	ATR091027F96	A 119	Equipo	Gradas Retráctiles (Restante 50%)	1.00	794,999.04	794,999.04	1,661,056.45
	Factura	IML0512092V6	253	Equipo	Aparatos Área de Gimnasia (Restante)	1.00	1,404,709.38	1,404,709.38	256,347.07
	Factura	SF1991123AZA	1551997	Equipo	Bicicletas Spinning	1.00	256,347.07	256,347.07	0.00
3.1.1									2,687,727.00
	Factura	COS120125CA2	52	Obra	30% Anticipo contrato CCMS-004-2013-IF Lab. Agroindustrial FACIATEC	1.00	769,533.69	769,533.69	1,918,193.31
	Factura	COS120125CA2	1	Obra	Estimación No. 1	1.00	1,329.41	1,329.41	1,916,863.90
	Factura	COS120125CA2	2	Obra	Estimación No. 2	1.00	249,849.13	249,849.13	1,667,014.77
	Factura	COS120125CA2	12	Obra	Estimación No. 3	1.00	142,055.35	142,055.35	1,524,959.42
	Factura	COS120125CA2		Obra	Estimación No. 4	1.00	468,927.37	468,927.37	1,056,032.05
	Factura	COS120125CA2		Obra	Estimación No. 5		109,242.00	109,242.00	946,790.05
	Factura	COS120125CA2		Obra	Estimación No. 6	1.00	824,110.28	824,110.28	122,679.77
	Factura	COS120125CA2	29	Obra	Estimación No. 7 y finiquito	1.00	135,470.04	135,470.04	-12,790.27
							28,879,627.63	28,971,963.63	

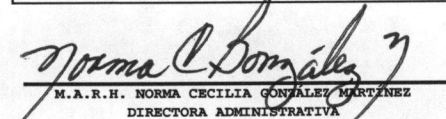
M.A.R.H. NORMA CECILIA GONZÁLEZ MARTÍNEZ
DIRECTORA ADMINISTRATIVA

DR. ROSENDO MARIO MALDONADO ESTRADA
DIRECTOR DE PLANEACIÓN

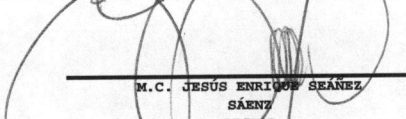
M.C. JESÚS ENRIQUE SAENZ
SAENZ
RECTOR

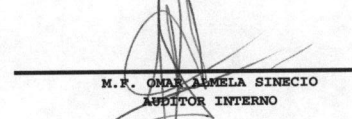
M.F. OMAR ARMELA SINECIO
AUDITOR INTERNO

NOTA:

La información proporcionada en éste Formato, en lo referente a los objetivos, metas y acciones para el logro del objetivo general descrito, así como al monto asignado en cada uno de los rubros, deberá ser consistente con el proyecto original apoyado, o en su caso, al proyecto ajustado y a los informes financieros reportados en trimestres anteriores. Asimismo, el monto asignado deberá corresponder al referido en el Convenio de colaboración correspondiente y los montos reportados en cada uno de los trimestres no deben ser acumulativos, sino deben reflejar el gasto específico de cada periodo en particular.

LA INFORMACIÓN CONTENIDA EN ESTE FORMATO Y LA DOCUMENTACIÓN FUENTE, SON RESPONSABILIDAD DE LA INSTITUCIÓN QUIEN LA RESGUARDARA PARA CULQUIER ACLARACIÓN A LAS INSTITUCIONES DE FISCALIZACIÓN, CAMARA DE DIPUTADOS DEL H. CONGRESO DE LA UNIÓN Y SEP ENTRE OTROS. ESTA INFORMACIÓN DEBE COINCIDIR CON LA PUBLICADA EN LA PÁGINA WEB DE LA INSTITUCIÓN, LA CUAL, AL IGUAL QUE LA IMPRESA DEBERÁ ESTAR DEBIDAMENTE FIRMADA POR LOS FUNCIONARIOS CORRESPONDIENTES DE LA INSTITUCIÓN.