

SEGUIMIENTO DE INFORME FINANCIERO  
(En Pesos)

Fecha de actualización: 15/01/2016  
DD/MM/AÑO

Trimestre CUARTO

Fuente de financiamiento para el desarrollo del proyecto			
Federal		Estatal	
Sí	No	Sí	No
X		X	

Nombre de la Institución:	
Nombre del Fondo: FONDO PARA AMPLIAR Y DIVERSIFICAR LA OFERTA EDUCATIVA EN EDUCACIÓN SUPERIOR.	Ejercicio Fiscal Reportado 2012

Nombre del Proyecto General: AMPLIAR Y MEJORAR LA COBERTURA DE LA EDUCACIÓN SUPERIOR EN EL ESTADO POR MEDIO DEL INCREMENTO A LA MATRICULA CON P.E. DE CALIDAD Y DIVERSIFICAR LA OFERTA EDUCATIVA CON NUEVOS P.E. DE TSU/PA, LIC Y POSGRADO, ASI COMO EL IMPULSO DEL CAMPUS VIRTUAL.

Objetivo General: Incrementar la cobertura y atención a la demanda, mediante el fortalecimiento de la infraestructura y equipamiento en las facultades de: Zootecnia y Ecología, Ingeniería, Ciencias Químicas y Medicina en la Cd. De Chihuahua, así como en la Facultad de Ciencias Agrícolas y Forestales y la extensión de la Facultad de Contaduría y Administración en Cd. Delicias Chih. Que permita atender la demanda de Educación Superior con programas educativos pertinentes y acordes a la realidad económica, productiva y social del Estado de Chihuahua.

Monto total del proyecto (Por fuente de financiamiento)			
Aportación Federal	Aportación Estatal	Otra <sup>1/</sup> Productos financieros	Total
31,998,834.00	31,998,834.00	493,208.58	64,490,876.58

No.	Objetivo Particular	Meta	No. Acción	Acción	Monto asignado			Monto reportado en años anteriores	Monto reportado en 2014	Monto Ejercido					TOTAL EJERCIDO	MONTO POR EJERCER	% de Avance del monto asignado
					Federal	Estatal	TOTAL			Monto reportado en 2015 Trimestres							
										1o. 15 de abril	2o. 15 de julio	3o. 15 de octubre	4o. 15 de enero de 2016	Total ejercido en 2015			
1	Construcción de Edificio de aulas, laboratorios y cubículos de la Facultad de Zootecnia y Ecología.	1.1 Atender la demanda de los PE de Ing. Zootecnista en Sistemas de Producción, Ing. En Ecología y apoyar a los Programas de Maestría Profesional en Estadística Aplicada, Maestría en Ciencias y Doctorado in Philosophia.	1.1.1	Construcción y habilitación de edificio de aulas, laboratorios y cubículos	6,200,000.00	6,200,000.00	12,400,000.00	0.00	7,650,929.46	2,144,457.14	0.00	1,905,211.80	699,401.60	4,749,070.54	12,400,000.00	0.00	1.00
2	Construcción de edificio para atención integral de estudiantes y cubículos en la DES de Ingeniería, que integran la Facultad de Ciencias Químicas	2.1 Ampliar el número de alumnos en el programa de Atención Integral de Estudiantes con espacios suficientes para que los docentes puedan impartir tutorías y asesorías académicas,	2.1.1	Construcción y habilitación de edificio de cubículos	11,950,000.00	11,950,000.00	23,900,000.00	10,693,964.11	13,206,035.89	0.00	0.00	0.00	0.00	0.00	23,900,000.00	0.00	1.00
3	Remodelación y Adecuación de diversas áreas de la Facultad de Ciencias Agrícolas y Forestales (Laboratorios, salones de licenciatura, auditorio, invernadero y áreas administrativas), en Cd. Delicias, Chih.	3.1 Atender con calidad las actividades académicas y de investigación de los estudiantes inscritos en la UA	3.1.1	Remodelación y Adecuación de diversas áreas	1,800,000.00	1,800,000.00	3,600,000.00	3,142,668.71	457,331.29	0.00	0.00	0.00	0.00	0.00	3,600,000.00	0.00	1.00
4	Construcción de Edificio de laboratorios, aulas y Taller de Simulación avanzada en la Facultad de Medicina en el Campus II de la Cd. De Chihuahua	4.1 Habilitar los espacios académicos por medio de la construcción de edificio de laboratorios, aulas y talleres para las prácticas del PE de Médico Cirujano y partero, 4 nuevos PE de Profesional Asociado y 10 especialidades médicas	4.1.1	Construcción y habilitación de Edificio de laboratorios, aulas y Taller de Simulación avanzada	9,600,000.00	9,600,000.00	19,200,000.00	9,558,693.16	10,134,515.42	0.00	0.00	0.00	0.00	0.00	19,693,208.58	-493,208.58	1.03
		5.1 Remodelar los espacios académicos para atender la demanda de nuevos programas educativos en el área de la salud, en el nivel de Profesional Asociado.	5.1.1	Remodelación y Adecuación de aulas, laboratorios, talleres y laboratorio de cómputo	500,000.00	500,000.00	1,000,000.00	1,000,000.00	0.00	0.00	0.00	0.00	0.00	0.00	1,000,000.00	0.00	1.00



5	Remodelación y Adecuación de aulas, laboratorios, talleres y laboratorio de cómputo de la Facultad de Medicina, Extensión HCU, para albergar las nuevas carreras de Profesional Asociado	5.2 Acondicionar los espacios académicos para atender la demanda de nuevos programas educativos en el área de la salud, en el nivel de Profesional Asociado. (Laboratorio de Histología y Patología, Laboratorio de Fisiología, Laboratorio de Microbiología y Parasitología, Laboratorio de Embriología, Laboratorio de Fisiología, Laboratorio de Cómputo).	5.2.1 Adecuación y equipamiento de laboratorios de docencia y laboratorio de cómputo	1,948,834.00	1,948,834.00	3,897,668.00	3,688,035.29	209,632.71	0.00	0.00	0.00	0.00	0.00	0.00	3,897,668.00	0.00	1.00
<b>GRAN TOTAL</b>				<b>31,998,834.00</b>	<b>31,998,834.00</b>	<b>63,997,668.00</b>	<b>28,083,361.27</b>	<b>31,658,444.77</b>	<b>2,144,457.14</b>	<b>0.00</b>	<b>1,905,211.80</b>	<b>699,401.60</b>	<b>2,604,613.40</b>	<b>3,304,015.00</b>	<b>5,908,628.40</b>	<b>0.05</b>	<b>#DIV/0!</b>

**INFORME PORMENORIZADO DEL ALCANCE DE METAS**

La Universidad Autónoma de Chihuahua, tiene el firme propósito de mejorar la cobertura en educación superior en el Estado de Chihuahua por medio del incremento a la matrícula con Programas Educativos de Calidad y la diversificación de la oferta educativa con la creación de nuevos PE de TSU/PA, licenciatura y de posgrado, así como el fortalecimiento del CAMPUS VIRTUAL. A la fecha el objetivo No 1 Construcción de Edificio de aulas, laboratorios y cubículos de la Facultad de Zootecnia y Ecología se encuentra terminado al 100%, utilizando el remanente del recurso aprobado para el equipamiento del mismo edificio, lo cual a la fecha se encuentra ejercido al 100%.

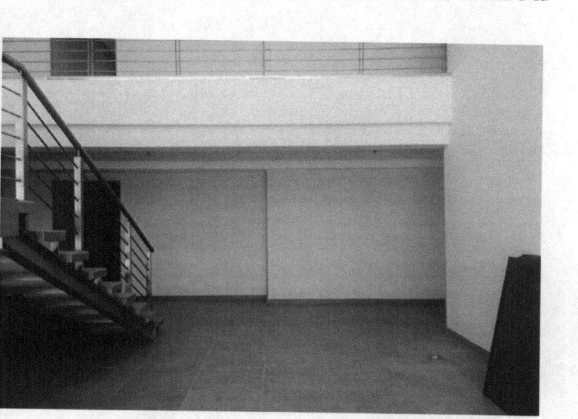
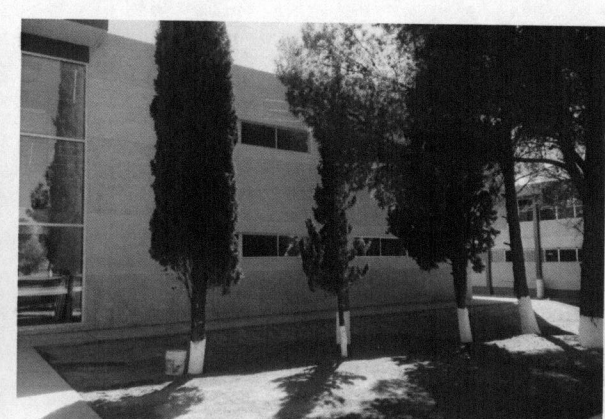
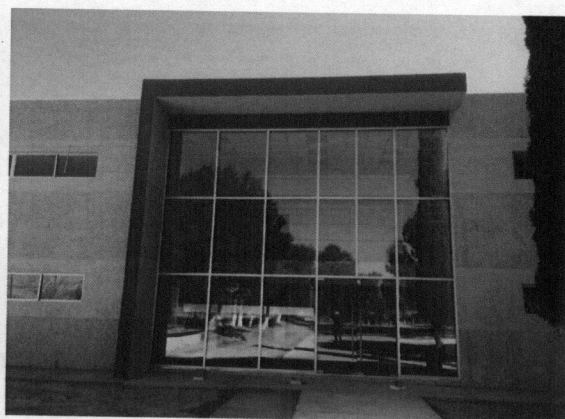

En cuanto al objetivo No. 2 construcción de edificio para atención integral de estudiantes y cubículos en la DES de Ingeniería, que integran la Facultad de Ingeniería y la Facultad de Ciencias Químicas, se encuentra terminada al 100% la construcción de la obra civil, y su inauguración fue realizada el 13 de Agosto del presente año, con la presencia del Gobernador del Estado, Lic. Cesar Duarte Jáquez





En cuanto al Objetivo 3 la Facultad de Ciencias Agrícolas y Forestales, Se elaboró un diagnóstico y presupuesto para la obra de remodelación la cual se encuentra ya terminada al 100%, y en pleno uso por los alumnos y maestros de la facultad. La construcción de Edificio de laboratorios, aulas y Taller de Simulación avanzada en la Facultad de Medicina en el Campus II de la Cd. De Chihuahua, Punto No. 4, se encuentra terminada al 100% y fue inaugurada el pasado 13 de Agosto del presente año, con la presencia del Gobernador del Estado, Lic. Cesar Duarte Jáquez, en el ejercicio de esta obra se tuvo un costo superior el cual fue cubierto con los intereses financieros de los por el mismo fondo.

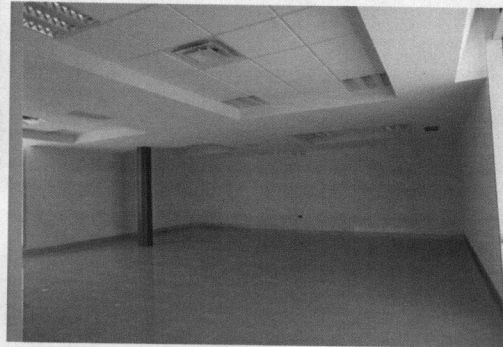
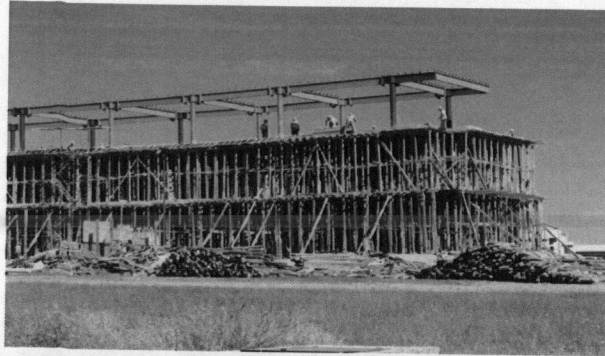

En el Punto no. 5, Remodelación y Adecuación de aulas, laboratorios, talleres y laboratorio de cómputo de la Facultad de Medicina, Extensión HCU, se ha terminado la remodelación, y se encuentra al 100% el equipamiento de las instalaciones.





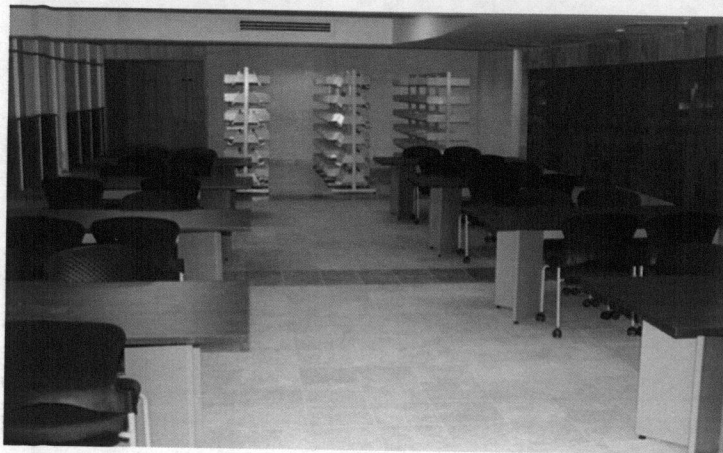
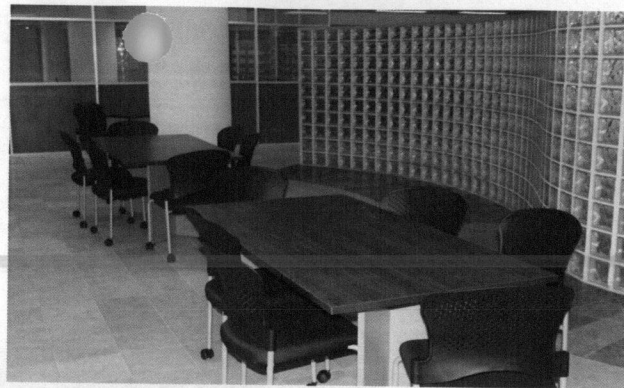
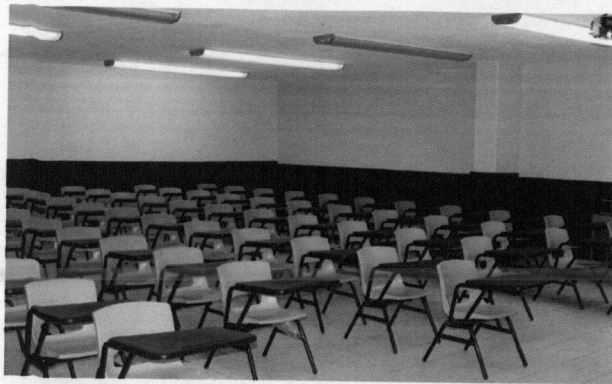

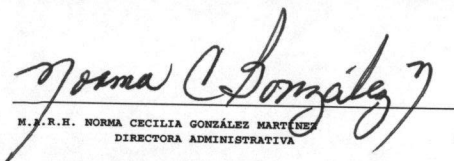
  
M.S.R.H. NORMA CECILIA GONZÁLEZ MARTÍNEZ  
DIRECTORA ADMINISTRATIVA

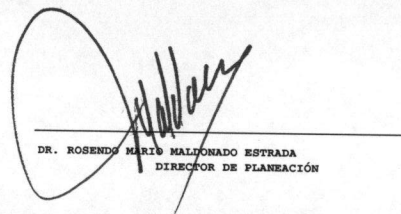
  
DR. ROSENDO MARIO MALONADO ESTRADA  
DIRECTOR DE PLANEACIÓN

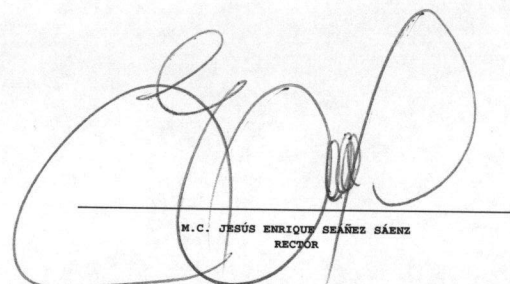
  
M.C. JESÚS ENRIQUE SEÁENZ SÁENZ  
RECTOR

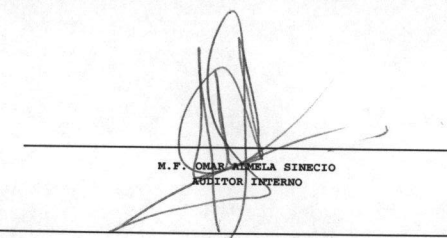
  
M.F. OMAR AMELA SINECIO  
COLIBTOR INTERNO

NOTA:  
La información proporcionada en este Formato, en lo referente a los objetivos, metas y acciones para el logro del objetivo general descrito, así como al monto asignado en cada uno de los rubros, deberá ser consistente con el proyecto original apoyado, o en su caso, al proyecto ajustado y a los informes financieros reportados en trimestres anteriores. Asimismo, el monto asignado deberá corresponder al referido en el Convenio de colaboración correspondiente y los montos reportados en cada uno de los trimestres no deben ser acumulativos, sino deben reflejar el gasto específico de cada periodo en particular.

LA INFORMACIÓN CONTENIDA EN ESTE FORMATO Y LA DOCUMENTACIÓN FUENTE, SON RESPONSABILIDAD DE LA INSTITUCIÓN QUIEN LA RESGUARDARA PARA CUALQUIER ACLARACIÓN A LAS INSTITUCIONES DE FISCALIZACIÓN, CÁMARA DE DIPUTADOS DEL H. CONGRESO DE LA UNIÓN Y SEP ENTRE OTROS. ESTA INFORMACIÓN DEBE COINCIDIR CON LA PUBLICADA EN LA PÁGINA WEB DE LA INSTITUCIÓN, LA CUAL, AL IGUAL QUE LA IMPRESA DEBERÁ ESTAR DEBIDAMENTE FIRMADA POR LOS FUNCIONARIOS CORRESPONDIENTES DE LA INSTITUCIÓN.





SEGUIMIENTO DE INFORME FINANCIERO  
(En Pesos)

Fecha de actualización: 15/01/2016

DD/MM/AÑO

Nombre de la Institución: UNIVERSIDAD AUTÓNOMA DE CHIHUAHUA

Trimestre CUARTO

Nombre del Fondo: FONDO PARA AMPLIAR Y DIVERSIFICAR LA OFERTA EDUCATIVA EN EDUCACIÓN SUPERIOR.

Ejercicio Fiscal Reportado 2012

Nombre del Proyecto General: AMPLIAR Y MEJORAR LA COBERTURA DE LA EDUCACIÓN SUPERIOR EN EL ESTADO POR MEDIO DEL INCREMENTO A LA MATRICULA CON P.E. DE CALIDAD Y DIVERSIFICAR LA OFERTA EDUCATIVA CON NUEVOS P.E. DE TSU/PA, LIC Y POSGRADO, ASI COMO EL IMPULSO DEL CAMPUS VIRTUAL.

No. Acción	Documento de Pago					Obra (Construcción), Bienes o Servicios ADQUIRIDOS			Obra (Construcción), Bienes o Servicios POR ADQUIRIR	
	Tipo de Documento de Pago	R.F.C.	No. de Folio	Rubro de Gasto	Descripción de Obra (Construcción), Bienes o Servicios en Documento de Pago	Cantidad	Costo Unitario	Costo Total	Cantidad faltantes por adquirir	Monto por ejercer
1.1.1										12,400,000.00
	Factura	TCE08020725A	3	Obra	Anticipo 30% Edificio Aulas y Cubículos Fac. Zootecnia UACH-CCMS-001-2014-PF	1.00	3,062,297.54	3,062,297.54		9,337,702.46
	Factura	TCE08020725A	2		Estimación 1	1.00	264,782.74	264,782.74		9,072,919.72
	Factura	TCE08020725A	3CDD3		Estimación 2	1.00	112,386.54	112,386.54		8,960,533.18
	Factura	TCE08020725A	2		Estimación 3	1.00	185,770.20	185,770.20		8,774,762.98
	Factura	TCE08020725A	4		Estimación 4	1.00	48,623.99	48,623.99		8,726,138.99
	Factura	TCE08020725A	5		Estimación 5	1.00	388,778.30	388,778.30		8,337,360.69
	Factura	TCE08020725A	6		Estimación 6	1.00	839,117.60	839,117.60		7,498,243.09
	Factura	TCE08020725A	9		Estimación 7	1.00	279,826.79	279,826.79		7,218,416.30
	Factura	TCE08020725A	12		Estimación 8	1.00	203,538.09	203,538.09		7,014,878.21
	Factura	TCE08020725A	13		Estimación 9	1.00	228,230.41	228,230.41		6,786,647.80
	Factura	TCE08020725A	14		Estimación 10	1.00	1,197,383.78	1,197,383.78		5,589,264.02
	Factura	TCE08020725A	16		Estimación 11	1.00	840,193.48	840,193.48		4,749,070.54
	Factura	TCE08020725A	18		Estimación 12	1.00	691,741.01	691,741.01		4,057,329.53
	Factura	TCE08020725A	19		Estimación 13	1.00	1,116,867.29	1,116,867.29		2,940,462.24
	Factura	TCE08020725A	18		Estimación 14 y finiquito	1.00	335,848.84	335,848.84		2,604,613.40
	Factura	OSO150603IUA	2963, 2975		Mobiliario y Equipo	1.00	348,277.64	348,277.64		2,256,335.76



	Factura	EXA140219RC6	121		INSTALACION ELECTRICA	1.00	193,436.96	193,436.96		2,062,898.80
	Factura	LOBE550829K99	146, 153		EQUIPO DE COMPUTO CH. 0001	1.00	969,899.20	969,899.20		1,092,999.60
	Factura	OFI850703E75	A6010, A6024		MOBILIARIO	1.00	188,084.28	188,084.28		904,915.32
	Factura	ASI010921U23	24348, 24349		SISTEMA DE SEGURIDAD	1.00	126,865.72	126,865.72		778,049.60
	Factura	LOBE550829K99	151		EQUIPO DE COMPUTO CH. 0004	1.00	78,648.00	78,648.00		699,401.60
	Factura	EXA140219RC6	131		EQUIPO Ch. 5	1.00	76,504.80	76,504.80		622,896.80
	Factura	IHO001213QT9	A 2932		Mobiliario Ch. 006	1.00	514,204.80	514,204.80		108,692.00
	Factura	MTJ010719NX3	T4875		Equipo para instalacion de redes Ch. 007	1.00	108,692.00	108,692.00		0.00
2.1.1										<b>23,900,000.00</b>
	Factura	ACO9008043S4	64	CONSTRUCCION	Anticipo 30% construccion del edificio de cubiculos Cs. Quimicas CCMS-001-2013-PF		7,183,882.70	7,183,882.70		16,716,117.30
	Factura	ACO9008043S4			Estimación 1		53,526.21	53,526.21		16,662,591.09
	Factura	ACO9008043S4			Estimación 2		276,545.80	276,545.80		16,386,045.29
	Factura	ACO9008043S4	87		Estimación 3	1.00	363,280.45	363,280.45		16,022,764.84
	Factura	ACO9008043S4	92		Estimación 4		349,287.63	349,287.63		15,673,477.21
	Factura	ACO9008043S4	96		Estimación 5		540,078.07	540,078.07		15,133,399.14
	Factura	ACO9008043S4	102		Estimación 6		1,165,463.40	1,165,463.40		13,967,935.74
	Factura	ACO9008043S4	111		Estimación 7		761,899.85	761,899.85		13,206,035.89
	Factura	ACO9008043S4	115		Estimación 8		306,362.56	306,362.56		12,899,673.33
	Factura	ACO9008043S4	117		Estimación 9		3,158,552.73	3,158,552.73		9,741,120.60
	Factura	ACO9008043S4	121		Estimación 10		1,895,523.80	1,895,523.80		7,845,596.80
	Factura	ACO9008043S4	127		Estimación 11		2,673,735.52	2,673,735.52		5,171,861.28
	Factura	ACO9008043S4	130		Estimación 12		491,236.56	491,236.56		4,680,624.72
	Factura	ACO9008043S4	136		Estimación 13		2,314,910.84	2,314,910.84		2,365,713.88
	Factura	ACO9008043S4	144		Estimación 14		755,758.24	755,758.24		1,609,955.64
	Factura	ACO9008043S4			Estimación 15		1,339,210.50	1,339,210.50		270,745.14
					Est. 16 y Finiquito		3,830,303.15	3,830,303.15		<b>-3,559,558.01</b>
					<b>Pagado con productos financieros generados por el mismo fondo FADOES 2012</b>					
3.1.1										<b>3,600,000.00</b>
	Factura	CIV020508LE8	274	Remodelación	Anticipo 30% remodelación algunas áreas Cs. Agrícolas UACH-CCMS-003-2013-IF		635,853.62	635,853.62		2,964,146.38
	Factura	CIV020508LE9	298		Estimación 1		284,835.38	284,835.38		2,679,311.00
	Factura	CIV020508LE9			Estimación 2		449,445.61	449,445.61		2,229,865.39
	Factura	CIV020508LE9	353		Estimación 3		482,457.32	482,457.32		1,747,408.07
	Factura	CIV020508LE9	462		Estimación 4 y finiquito		1,143,660.78	1,143,660.78		603,747.29
	Factura	IHO001213QT9	1328	Mobiliario	Modulo de recepción	1.00	16,182.00	16,182.00		587,565.29
	Factura	OYYM011023AWA		Mobiliario	Bancos p/Laboratorio	1.00	130,234.00	130,234.00		457,331.29
	Factura	VECR630505TCS	D1	Mobiliario	Llanta de alta resistencia para mesa de laboratorio	1.00	30,391.54	30,391.54		426,939.75



	Factura	VECR630505TC5	D2	Mobiliario	Mesas de acero galvanizado	1.00	87,405.94	87,405.94		339,533.81
	Factura	MIPR630309-V96	854	Remodelación	Techumbre	1.00	339,527.55	339,527.55		6.26
							6.26	6.26		0.00
<b>4.1.1</b>										<b>19,200,000.00</b>
	Factura	EDE080303VD7	A1	Construcción	Anticipo 30% construccion del edificio de laboratorios y aulas Medicina Chihuahua CCMS-002-2013-PF		6,428,648.81	6,428,648.81		12,771,351.19
	Factura	EDE080303VD7	A4		Estimación 1		281,994.80	281,994.80		12,489,356.39
	Factura	EDE080303VD7	C217		Estimación 2		28,334.86	28,334.86		12,461,021.53
	Factura	EDE080303VD7	A7		Estimación 3		649,850.99	649,850.99		11,811,170.54
	Factura	EDE080303VD7	D94		Estimación 4		342,311.46	342,311.46		11,468,859.08
	Factura	EDE080303VD7	A0961F		Estimación 5		587,465.34	587,465.34		10,881,393.74
	Factura	EDE080303VD7	CBD9CF		Estimación 6		40,730.74	40,730.74		10,840,663.00
	Factura	EDE080303VD7	FD7B86		Estimación 7		1,137,288.26	1,137,288.26		9,703,374.74
	Factura	EDE080303VD7	FCFDCB		Estimación 8		62,067.90	62,067.90		9,641,306.84
	Factura	EDE080303VD7	FB4E8A5F		Estimación 9		144,913.80	144,913.80		9,496,393.04
	Factura	EDE080303VD7	BFDA8B7D		Esstimación 10		474,075.69	474,075.69		9,022,317.35
	Factura	EDE080303VD7	8EE924B7		Esstimación 11		3,435,608.22	3,435,608.22		5,586,709.13
	Factura	EDE080303VD7	ECE60A		Esstimación 12		1,401,989.53	1,401,989.53		4,184,719.60
	Factura	EDE080303VD7	D3F204		Esstimación 13		3,448,386.35	3,448,386.35		736,333.25
	Factura	EDE080303VD7	1FDE7		Esstimación 14 y finiquito		1,229,541.83	1,229,541.83		-493,208.58
<b>5.1.1</b>										<b>1,000,000.00</b>
	Factura	ROOJ7908243L8	274	Construcción	Anticipo 30% Remodelación Medicina Campus Colon	No aplica	317,483.10	317,483.10	No aplica	682,516.90
	Factura	ROOJ7908243L8	278	Construcción	Estimación 1	No aplica	154,133.97	154,133.97	No aplica	528,382.93
	Factura	ROOJ7908243L9	287	Construcción	Estimación 2	No aplica	241,120.92	241,120.92	No aplica	287,262.01
	Factura	ROOJ7908243L10	301	Construcción	Estimación 3		66,573.31	66,573.31		220,688.70
	Factura	ROOJ7908243L11	309	Construcción	Estimación 4 y finiquito		220,688.70	220,688.70		0.00
<b>5.2.1</b>										<b>3,897,668.00</b>
	Factura	TSM061013NR7	2700	Equipamiento	Entrenadores y simuladores TAQ	lote	1,772,813.44	1,772,813.44	No aplica	2,124,854.56
	Factura	CED090402GM6	1602	Equipamiento	Fact. 1602 equipo cómputo	lote	685,871.48	685,871.48		1,438,983.08
	Factura	CED090402GM6	1603	Equipamiento	Equipo de cómputo	7.00	14,204.20	99,429.40		1,339,553.68
	Factura	CEC070403MN8	A6578, A6579	Equipamiento	Cableado Estructurado	Lote	112,130.24	112,130.24		1,227,423.44
	Factura	CNO931208RL9	CU23973	Equipamiento	Monitor Samsung S20B300N 20" WIDE LED	40.00	1,699.40	67,976.00		1,159,447.44
	Factura	HETA671206US3	7250	Equipamiento	Electrocardiografo	6.00	33,176.00	199,056.00		960,391.44
	Factura	ICO000407ISO	B2584	Equipamiento	Termalclcler	1.00	120,640.00	120,640.00		839,751.44
	Factura	LGC120508GZ7	77	Equipamiento	Espirometros	6.00	5,974.00	35,844.00		803,907.44
	Factura	MWS020423CG1	342	Mobiliario	lote	1.00	212,676.72	212,676.72		591,230.72

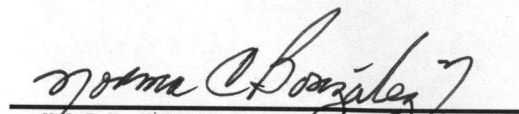

	Factura	IHO001213QT9	1346	Mobiliario	lote	1.00	305,900.12	305,900.12		285,330.60
	Factura	IHO001213QT9	1472	Mobiliario	lote	1.00	75,697.89	75,697.89		209,632.71
	Factura	DCV110329RN9	F 2	Mobiliario	lote	1.00	209,632.71	209,632.71		0.00
TOTAL							67,703,182.79	68,050,434.59	0.00	

  
M.A.R.H. NORMA CECILIA GONZÁLEZ MARTÍNEZ  
DIRECTORA ADMINISTRATIVA

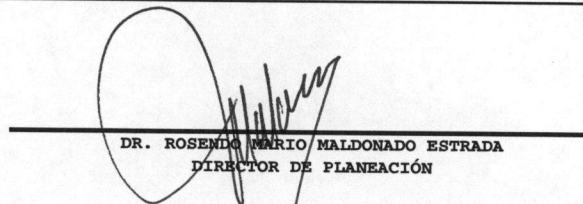
  
DR. ROSENDO MARIO MALDONADO ESTRADA  
DIRECTOR DE PLANEACIÓN

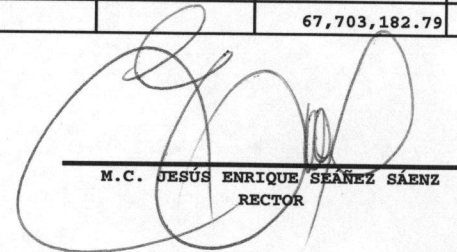
  
M.C. JESÚS ENRIQUE SAÉNZ SAÉNZ  
RECTOR

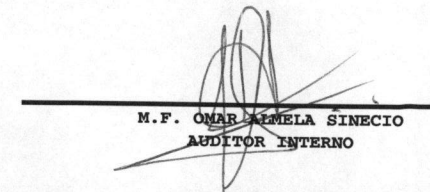
  
M.F. OMAR LEMELA SINECIO  
AUDITOR INTERNO

**NOTA:**

La información proporcionada en éste Formato, en lo referente a los objetivos, metas y acciones para el logro del objetivo general descrito, así como al monto asignado en cada uno de los rubros, deberá ser consistente con el proyecto original apoyado, o en su caso, al proyecto ajustado y a los informes financieros reportados en trimestres anteriores. Asimismo, el monto asignado deberá corresponder al referido en el Convenio de colaboración correspondiente y los montos reportados en cada uno de los trimestres no deben ser acumulativos, sino deben reflejar el gasto específico de cada periodo en particular.

LA INFORMACIÓN CONTENIDA EN ESTE FORMATO Y LA DOCUMENTACIÓN FUENTE, SON RESPONSABILIDAD DE LA INSTITUCIÓN QUIEN LA RESGUARDARA PARA CULQUIER ACLARACIÓN A LAS INSTITUCIONES DE FISCALIZACIÓN, CAMARA DE DIPUTADOS DEL H. CONGRESO DE LA UNIÓN Y SEP ENTRE OTROS. ESTA INFORMACIÓN DEBE COINCIDIR CON LA PUBLICADA EN LA PÁGINA WEB DE LA INSTITUCIÓN, LA CUAL, AL IGUAL QUE LA IMPRESA DEBERÁ ESTAR DEBIDAMENTE FIRMADA POR LOS FUNCIONARIOS CORRESPONDIENTES DE LA INSTITUCIÓN.